



Первый Санкт-Петербургский
государственный медицинский университет
имени академика И.П.Павлова

125 лет

2022



2122

Капсула времени
Университета Павлова

КТО МЫ В 2022 ГОДУ?

Результаты анкетирования
«ВРАЧ, МЕДСЕСТРА, СТУДЕНТ
КАК ЖИЛИ, КАК РАБОТАЛИ В 2022»

Профессиональная деятельность



* Другое:

- Инструментальные и лабораторные методы исследования (без мед.образования)
- медицинский регистратор (3 человека)

Специализация врача



Специализация, средний медперсонал

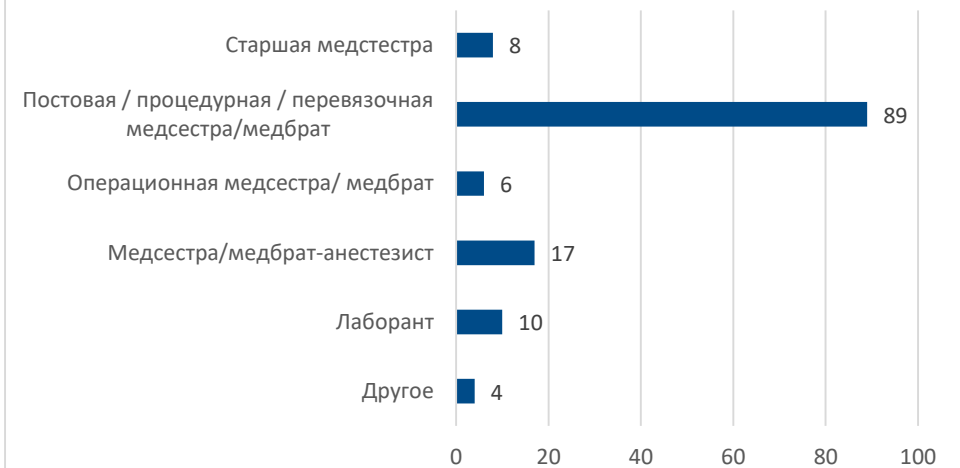

Всего в опросе приняло участие: 256 человек

ЯВЛЯЕТСЯ ЛИ ВАША ДОЛЖНОСТЬ РУКОВОДЯЩЕЙ?

%



Является ли Ваша должность руководящей?

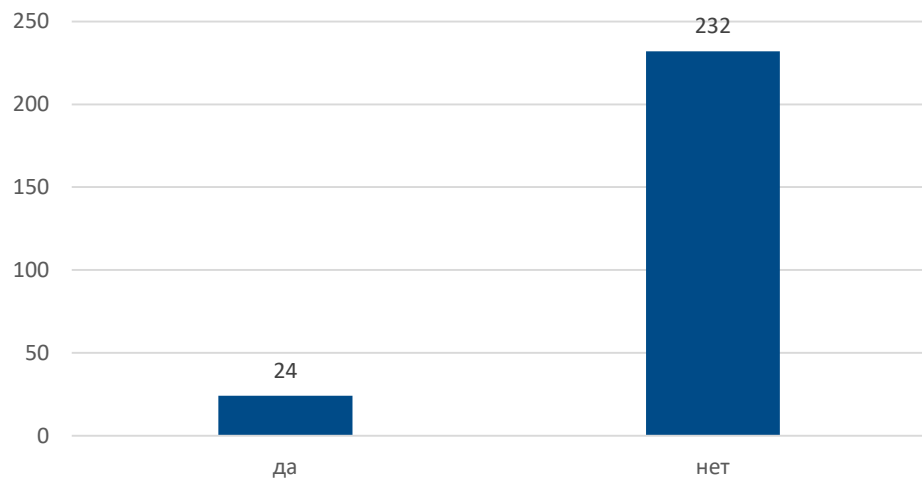

ЯВЛЯЕТСЯ ЛИ ПСПБГМУ ВАШИМ ЕДИНСТВЕННЫМ МЕСТОМ РАБОТЫ?

%

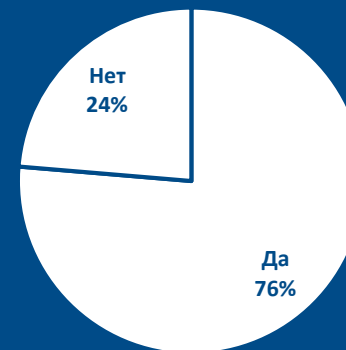

Является ли ПСПБГМУ Вашим единственным местом работы?

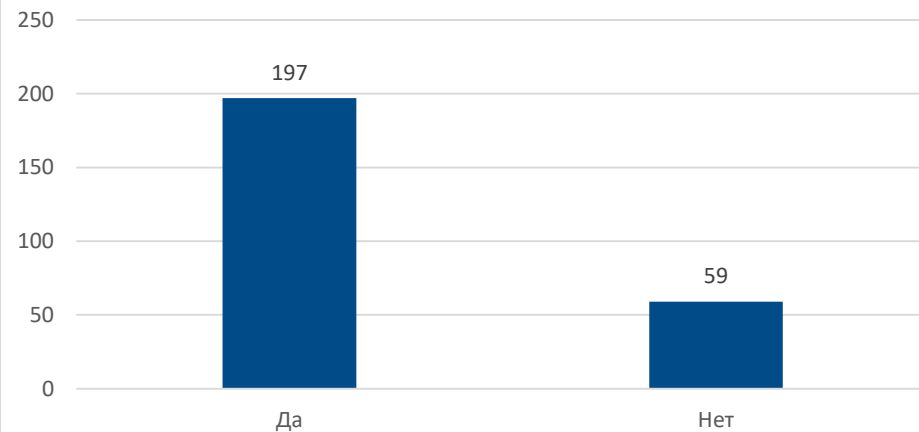

из 59, у кого ПСПбГМУ не единственное место работы:

ЯВЛЯЕТСЯ ЛИ ПСПбГМУ ВАШИМ ОСНОВНЫМ МЕСТОМ РАБОТЫ? %

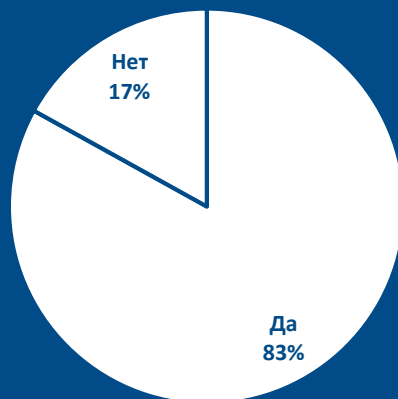

Является ли ПСПбГМУ Вашим основным местом работы?

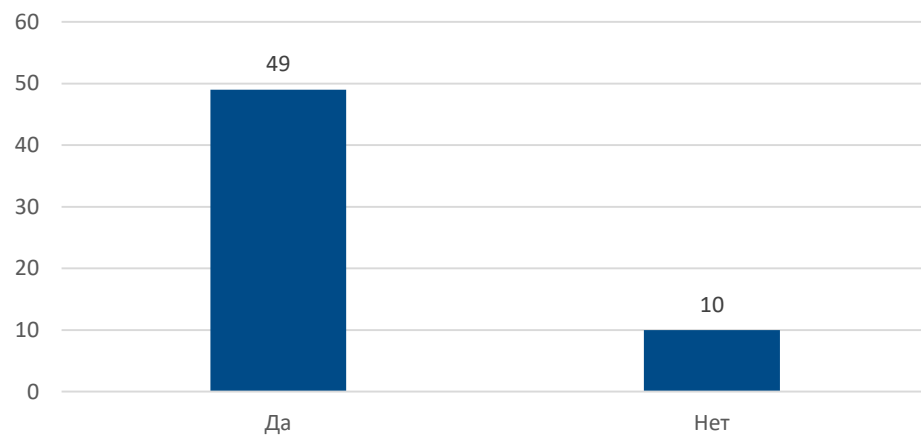

СВЯЗАНА ЛИ ВАША ДРУГАЯ РАБОТА С МЕДИЦИНОЙ? %

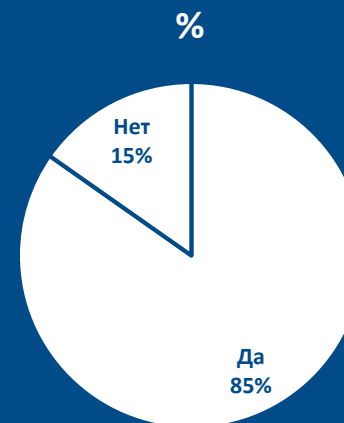

Связана ли Ваша другая работа с медициной?

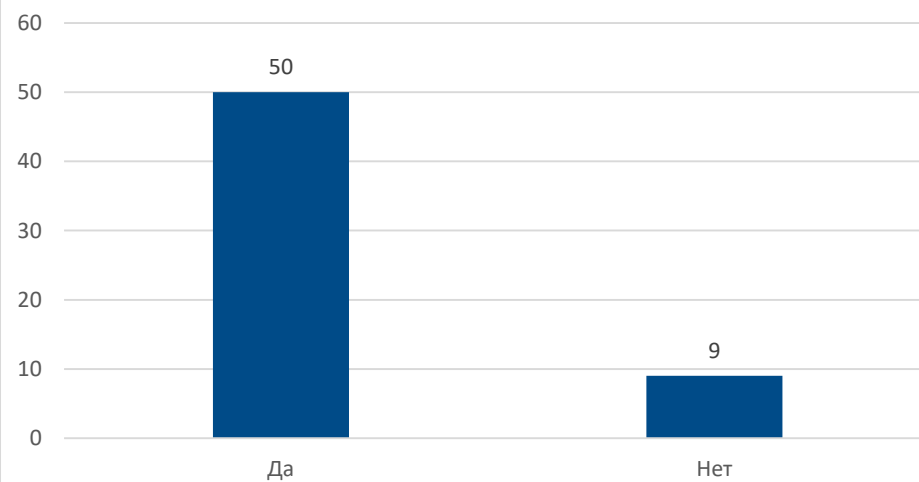

СТАЖ РАБОТЫ В ПСПБГМУ, %

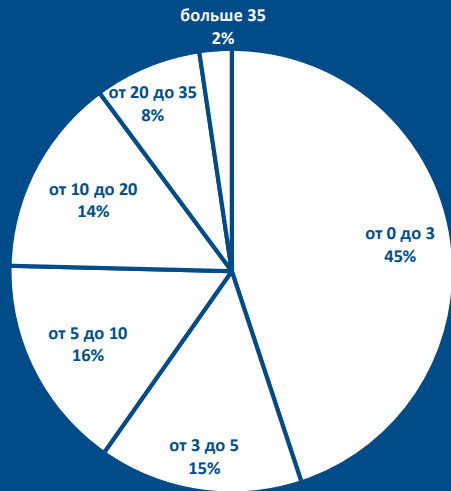

Стаж работы в ПСПБГМУ

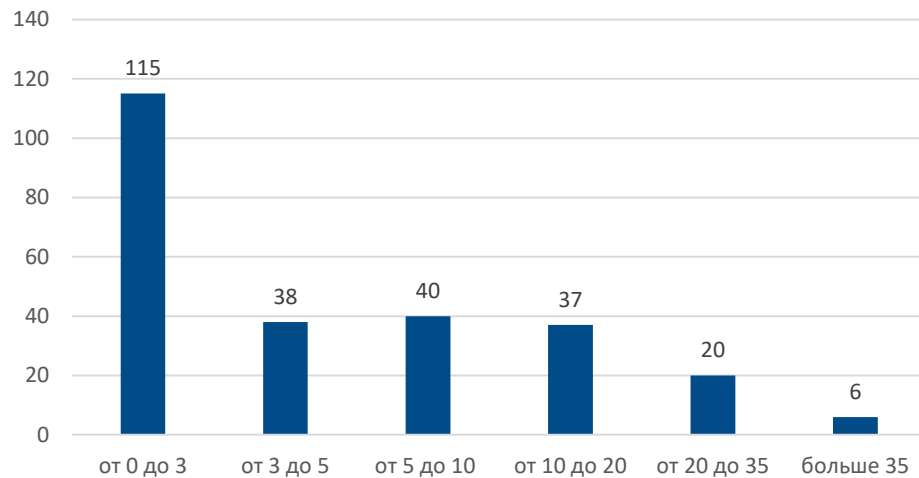

СТАЖ РАБОТЫ В МЕДИЦИНСКИХ УЧРЕЖДЕНИЯХ, %

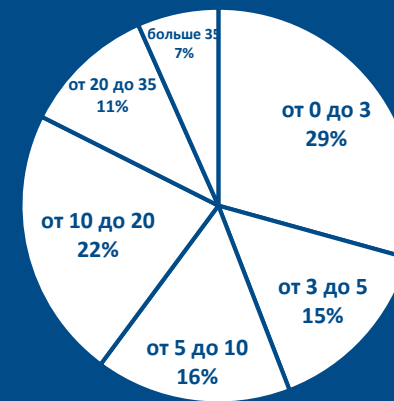

Стаж работы в медицинских учреждениях

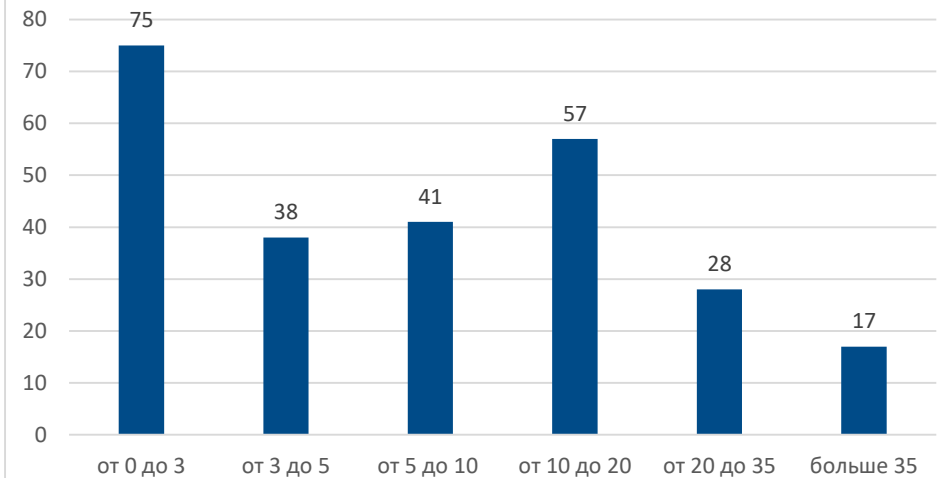

% ВРЕМЕНИ, УДЕЛЯЕМОГО КЛИНИЧЕСКОЙ РАБОТЕ

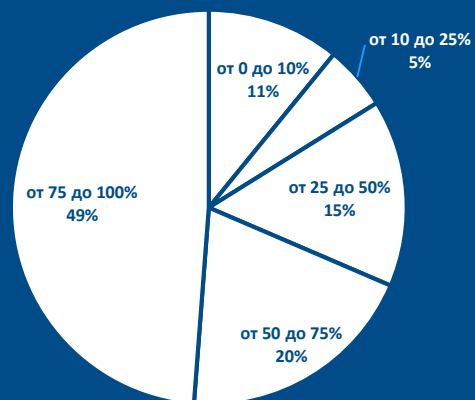

% времени, уделяемого клинической работе

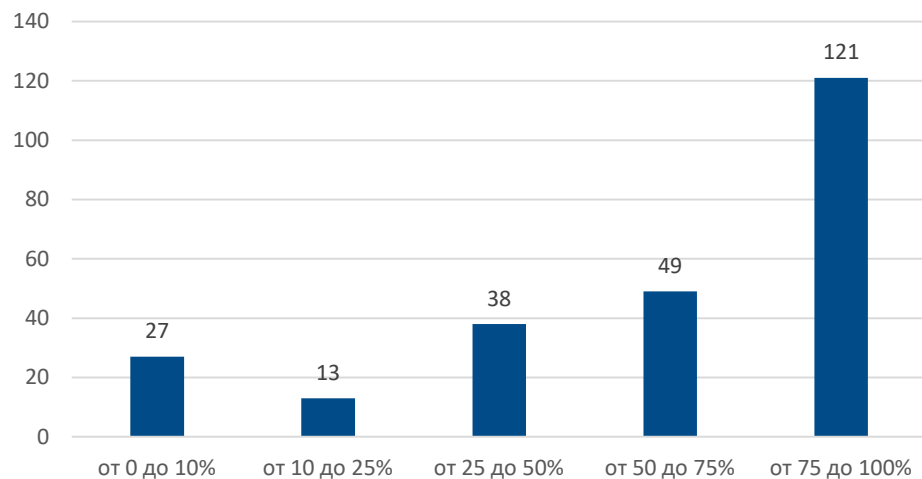

% ВРЕМЕНИ, УДЕЛЯЕМОГО ВЫПОЛНЕНИЮ ИНСТРУМЕНТАЛЬНЫХ / ЛАБОРАТОРНЫХ ИССЛЕДОВАНИЙ

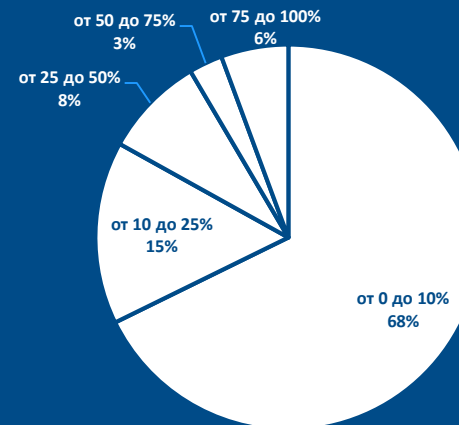

% времени, уделяемого выполнению инструментальных / лабораторных исследований

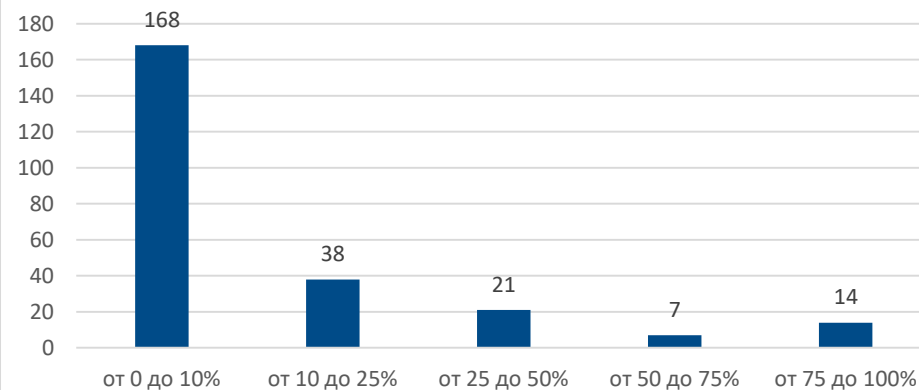

% ВРЕМЕНИ, УДЕЛЯЕМОГО НАУЧНОЙ РАБОТЕ

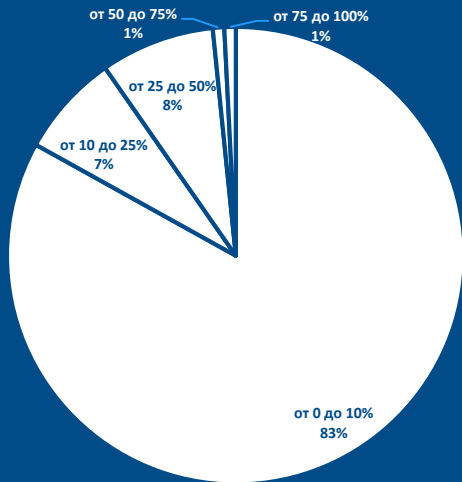

% времени, уделяемого научной работе

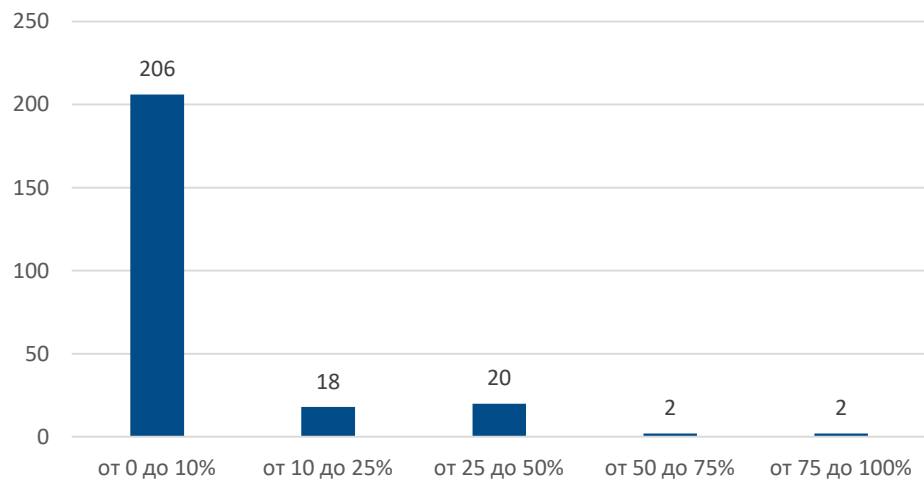

% ВРЕМЕНИ, УДЕЛЯЕМОГО ПРЕПОДАВАТЕЛЬСКОЙ РАБОТЕ

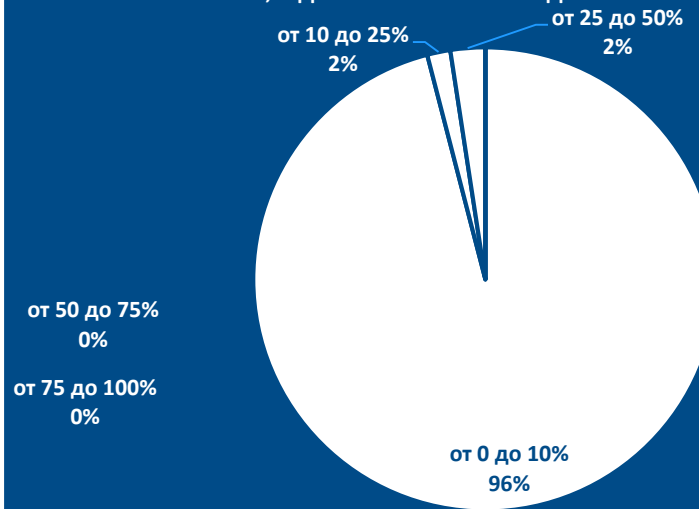

% времени, уделяемого преподавательской работе

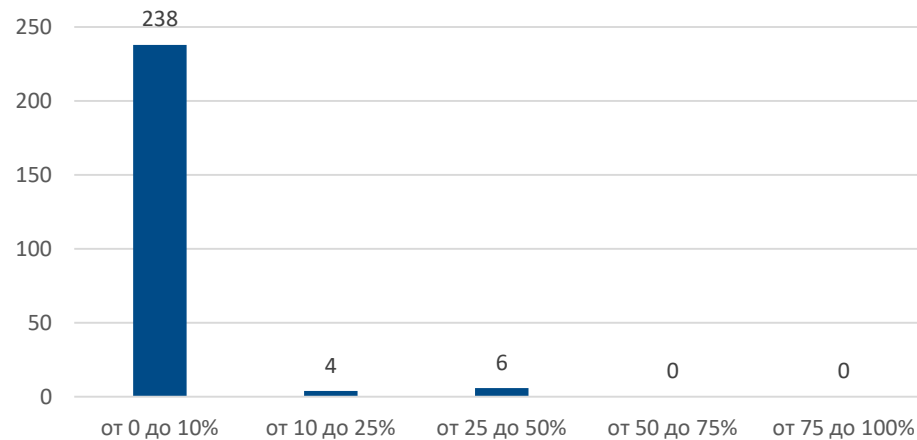

% ВРЕМЕНИ, УДЕЛЯЕМОГО АДМИНИСТРАТИВНОЙ РАБОТЕ

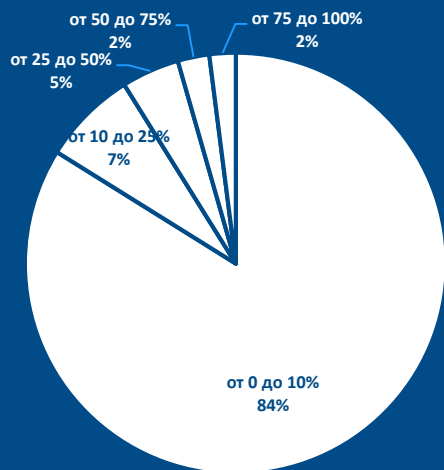

% времени, уделяемого административной работе

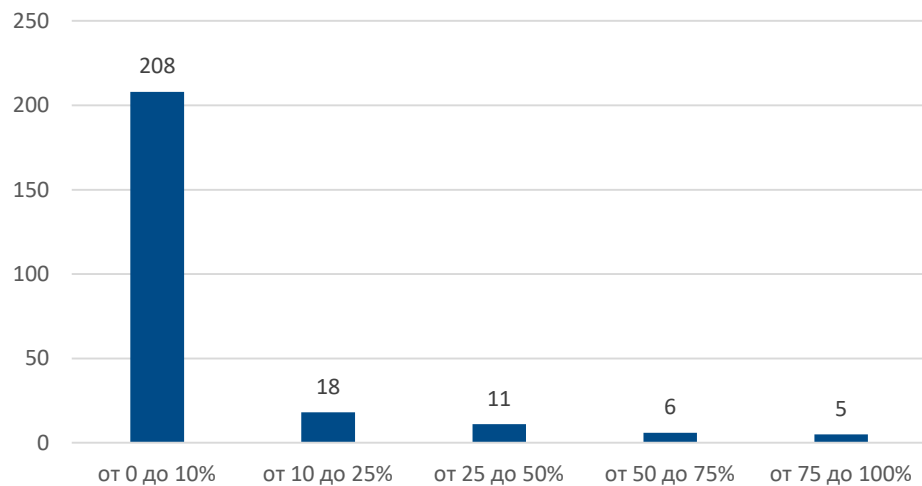

% ВРЕМЕНИ, УДЕЛЯЕМОГО ДРУГОЙ РАБОТЕ

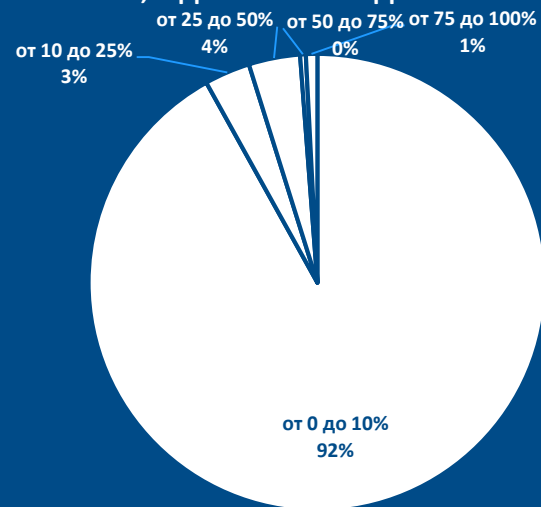

% времени, уделяемого другой работе

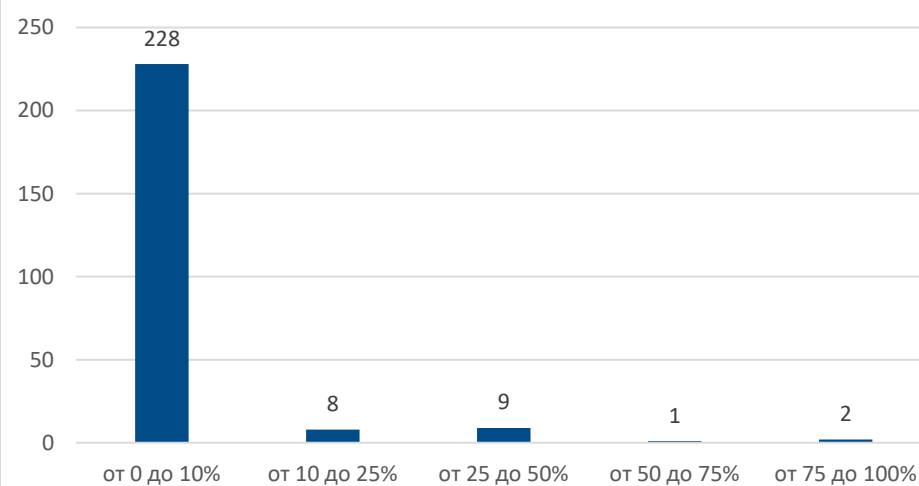

СОГЛАСНЫ ЛИ ВЫ С ТЕМ, ЧТО ЕСЛИ БЫ ВЫБРАЛИ НЕ СВЯЗАННУЮ С МЕДИЦИНОЙ ПРОФЕССИЮ, ТО СЕЙЧАС ВАШЕ ЭКОНОМИЧЕСКОЕ ПОЛОЖЕНИЕ БЫЛО БЫ ЛУЧШЕ?



Согласны ли Вы с тем, что если бы выбрали не связанную с медициной профессию, то сейчас Ваше экономическое положение было бы лучше?

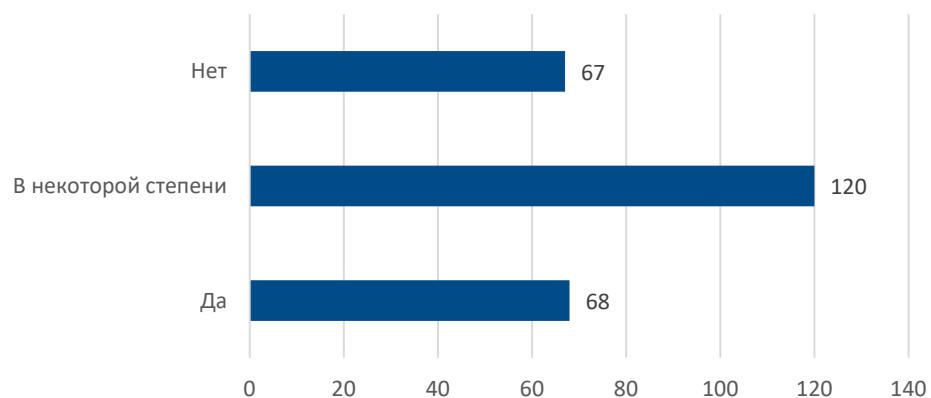

СОГЛАСНЫ ЛИ ВЫ С ТЕМ, ЧТО ЕСЛИ БЫ ВЫБРАЛИ НЕ СВЯЗАННУЮ С МЕДИЦИНОЙ ПРОФЕССИЮ, ТО СЕЙЧАС ВАША РАБОТА БЫЛА БЫ МЕНЕЕ ТЯЖЕЛОЙ ЭМОЦИОНАЛЬНО И ФИЗИЧЕСКИ?



Согласны ли Вы с тем, что если бы выбрали не связанную с медициной профессию, то сейчас Ваша работа была бы менее тяжелой эмоционально и физически?

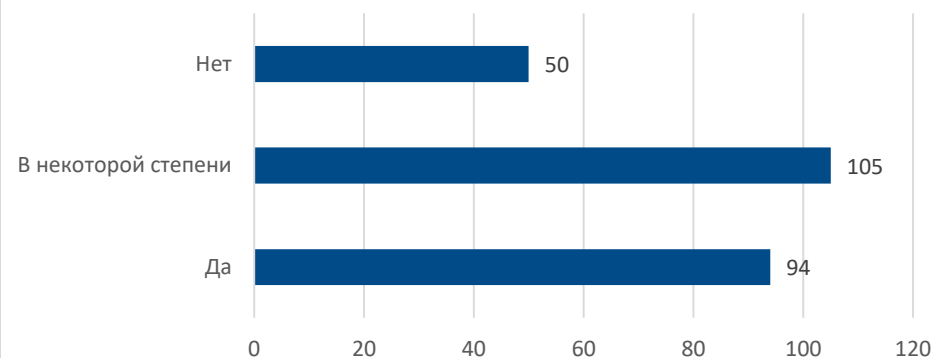

ДУМАЕТЕ ЛИ ВЫ О ТОМ, ЧТОБЫ ОСТАВИТЬ МЕДИЦИНУ?



Думаете ли Вы о том, чтобы оставить медицину?

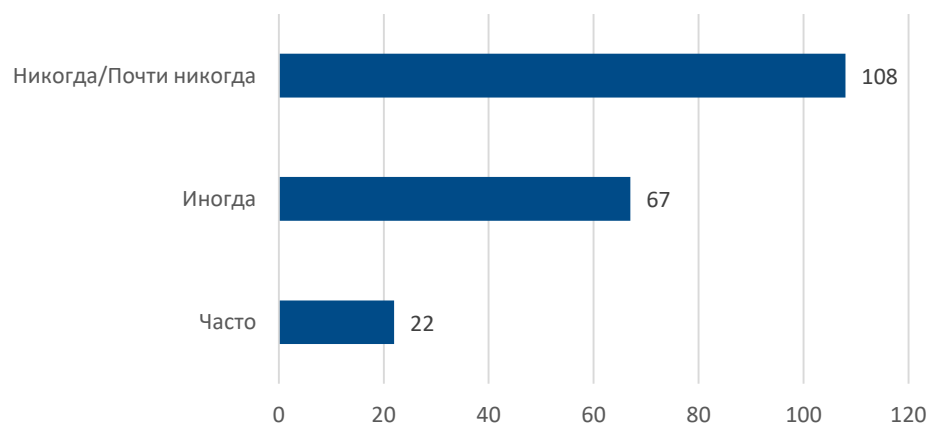

НАСКОЛЬКО ВЫ УДОВЛЕТВОРЕННЫ СВОЕЙ РАБОТОЙ В ЦЕЛОМ?

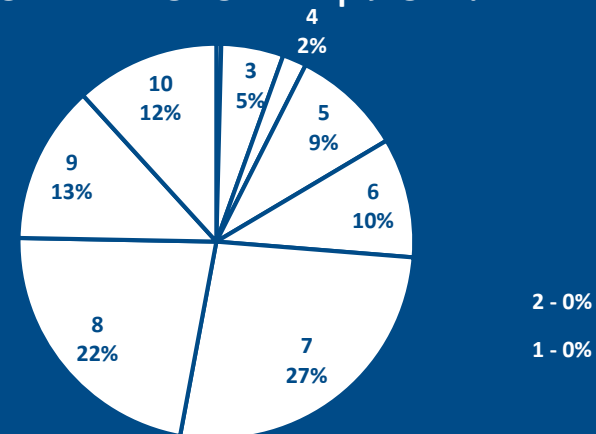

Насколько Вы удовлетворены своей работой в целом?

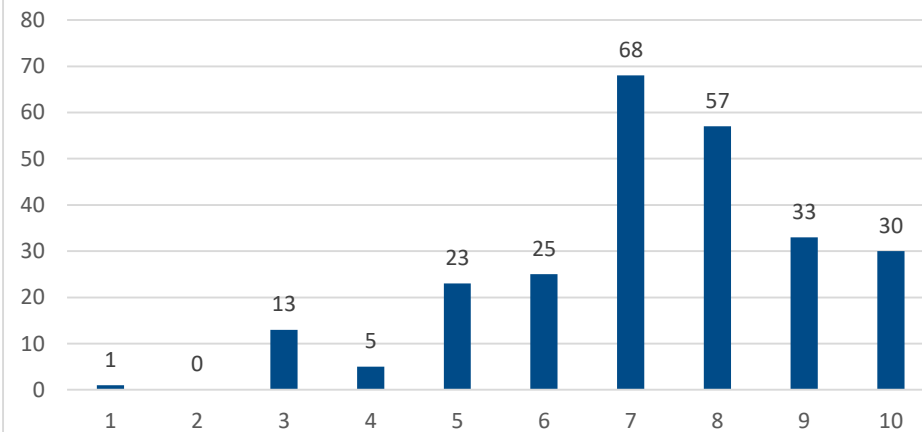

ЕСЛИ У ВАС ИЛИ ВАШИХ БЛИЗКИХ ВОЗНИКАЕТ НЕОБХОДИМОСТЬ В МЕДИЦИНСКОЙ ПОМОЩИ, ТО ВЫ ВЫБИРАЕТЕ (ИЛИ СОВЕТУЕТЕ СВОИМ БЛИЗКИМ) БОЛЬНИЦУ, В КОТОРОЙ РАБОТАЕТЕ (ПРИ УСЛОВИИ, ЧТО ЕЕ ПРОФИЛЬ ПОЗВОЛЯЕТ ЛЕЧИТЬ ВОЗНИКШЕЕ ЗАБОЛЕВАНИЕ), ИЛИ ОБРАЩАЕТЕСЬ В ДРУГУЮ КЛИНИКУ?

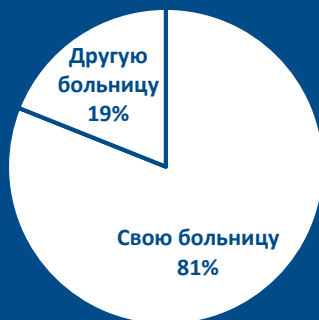

[ПЕРВЫЙ МЕД] Если у Вас или Ваших близких возникает необходимость в медицинской помощи, то Вы выбираете (или советуете своим близким) больницу, в которой работаете (при условии, что ее профиль позволяет лечить возникшее заболевание), или обращаетесь в др

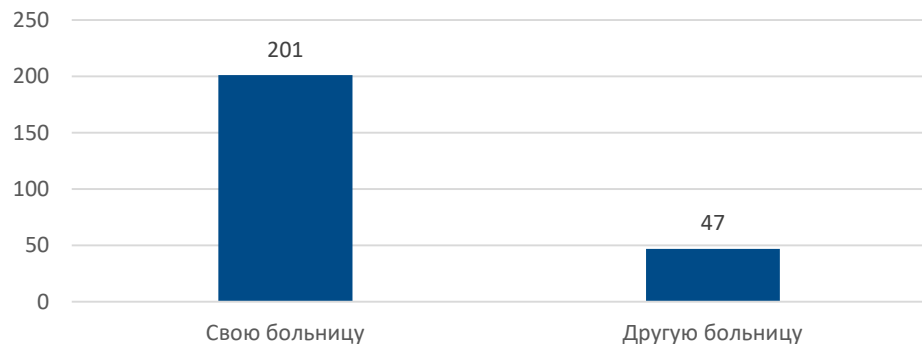

КАК ВЫ СЧИТАЕТЕ, ГДЕ ВЫШЕ УРОВЕНЬ МЕДИЦИНЫ И ГДЕ ПАЦИЕНТ МОЖЕТ ПОЛУЧИТЬ ЛУЧШЕЕ ЛЕЧЕНИЕ:



Как вы считаете, где выше уровень медицины и где пациент может получить лучшее лечение:

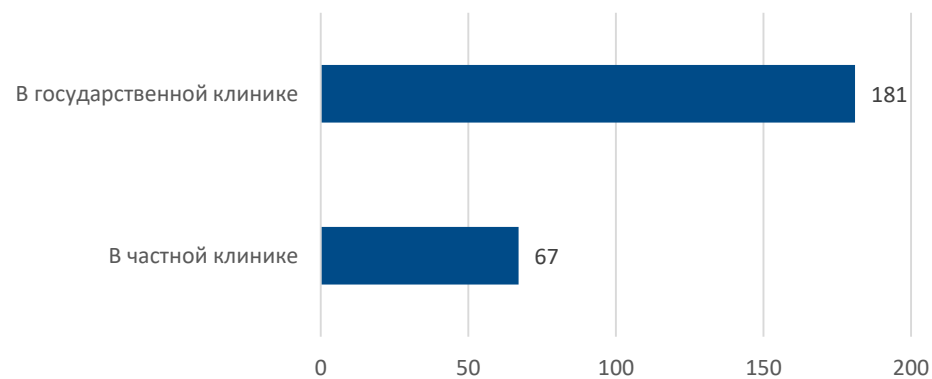

ЕСЛИ ПРИНЯТЬ УРОВЕНЬ МЕДИЦИНЫ В СТРАНАХ, КОТОРЫЕ ПРИНЯТО СЧИТАТЬ ПЕРЕДОВЫМИ (ГЕРМАНИЯ, ВЕЛИКОБРИТАНИЯ, США) ЗА 10 БАЛЛОВ, ТО КАКОЙ БАЛЛ ВЫ БЫ ПОСТАВИЛИ МЕДИЦИНЕ В РОССИИ?

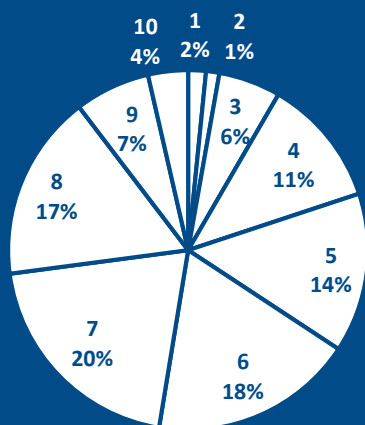

Если принять уровень медицины в странах, которые принято считать передовыми (Германия, Великобритания, США) за 10 баллов, то какой балл Вы бы поставили медицине в России?

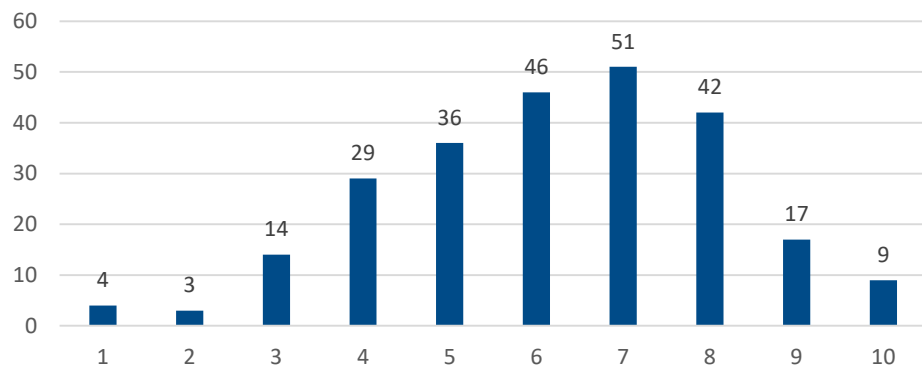

СКОЛЬКО В СРЕДНЕМ В НЕДЕЛЮ ВЫ РАБОТАЕТЕ? (ЧАСОВ)

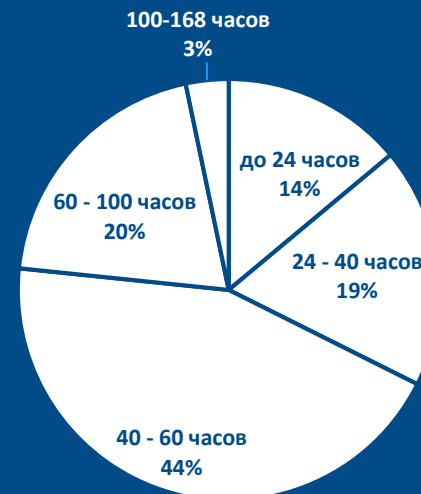

Сколько в среднем в НЕДЕЛЮ Вы работаете? (часов)

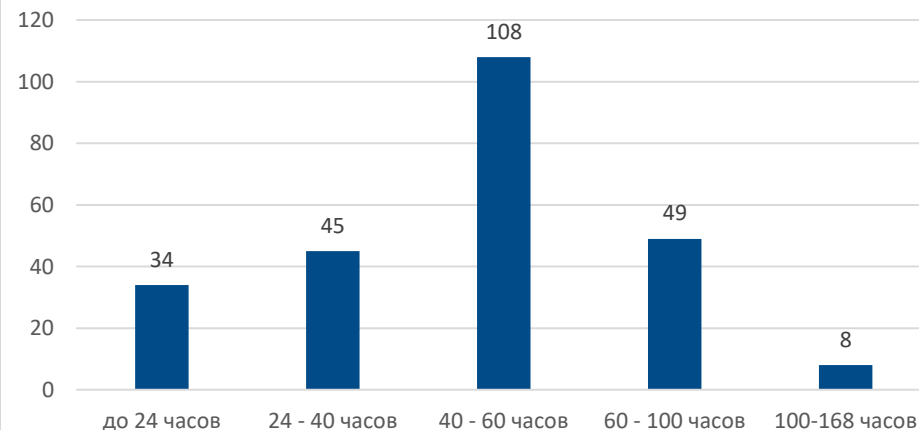

ВКЛЮЧАЕТ ЛИ ВАША РАБОТА СУТОЧНЫЕ ДЕЖУРСТВА ИЛИ РЕГУЛЯРНЫЕ ДЕЖУРСТВА В ВЕЧЕРНЕЕ ИЛИ НОЧНОЕ ВРЕМЯ И / ИЛИ В ВЫХОДНЫЕ ДНИ?

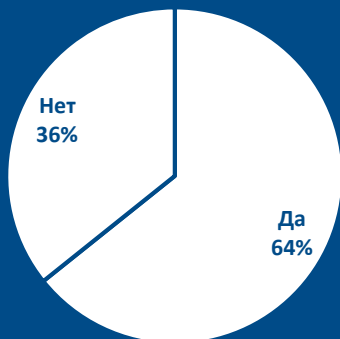

Включает ли Ваша работа суточные дежурства или регулярные дежурства в вечернее или ночное время и / или в выходные дни?

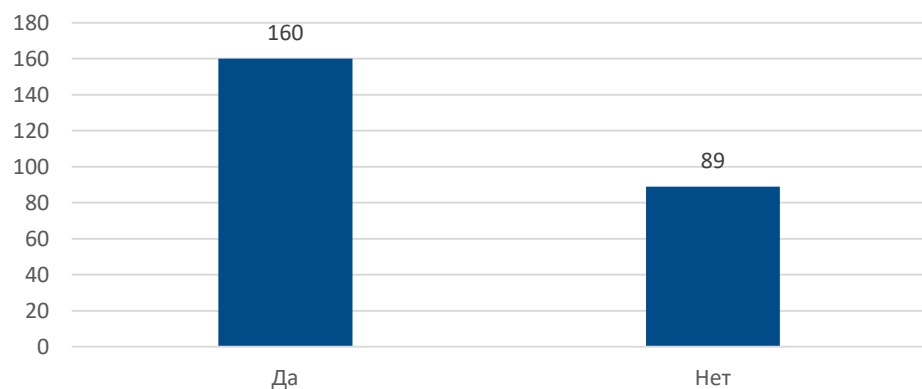

КАК ЧАСТО ВАМ ПРИХОДИТСЯ РАБОТАТЬ ПОЗДНО ВЕЧЕРОМ ИЛИ НОЧЬЮ, ТО ЕСТЬ С 9 ЧАСОВ ВЕЧЕРА ДО 6 ЧАСОВ УТРА?

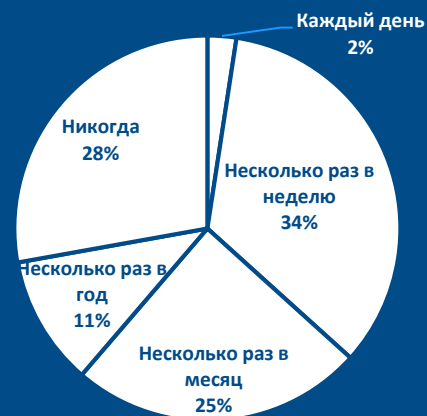

Как часто Вам приходится работать поздно вечером или ночью, то есть с 9 часов вечера до 6 часов утра?

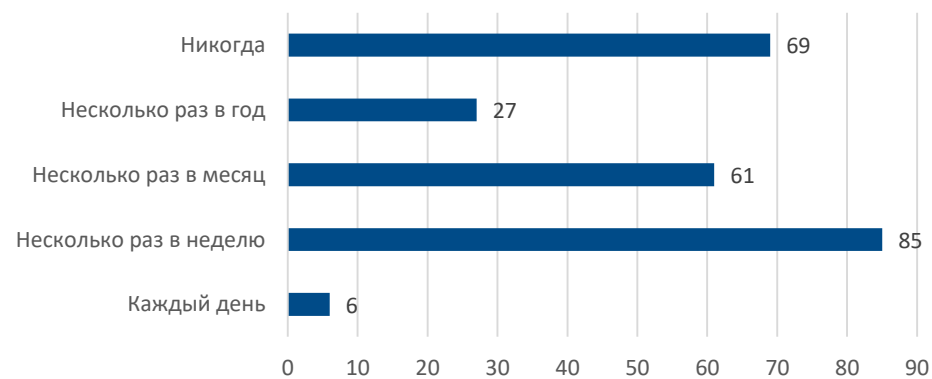

КАК ЧАСТО ВАМ ПРИХОДИТСЯ РАБОТАТЬ В СУББОТУ, ВОСКРЕСЕНЬЕ И ПРАЗДНИЧНЫЕ ДНИ?



Как часто Вам приходится работать в субботу, воскресенье или праздничные дни?

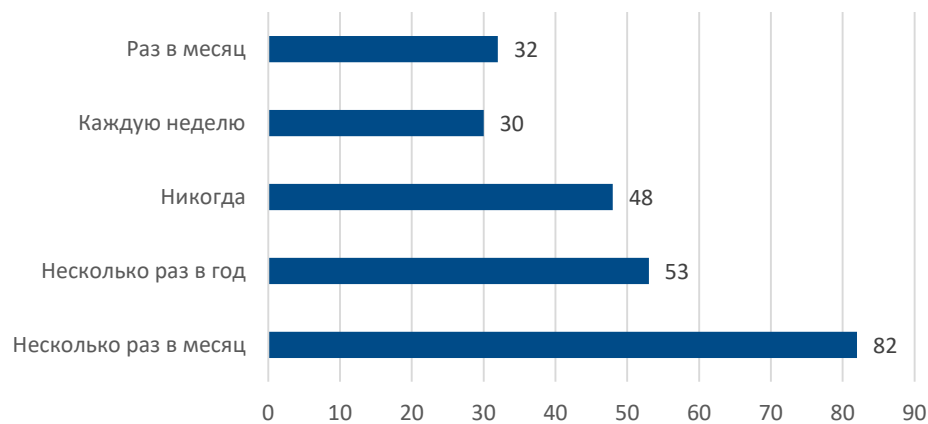

ЕСЛИ БЫ ВЫ МОГЛИ ВЫБРАТЬ ПРОДОЛЖИТЕЛЬНОСТЬ РАБОЧЕГО ВРЕМЕНИ, ВЫ БЫ ПРЕДПОЧЛИ

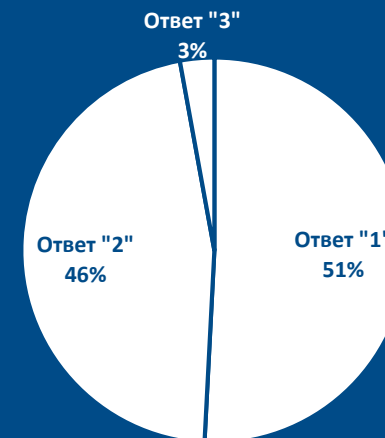

Если бы Вы могли выбрать продолжительность рабочего времени, вы бы предпочли

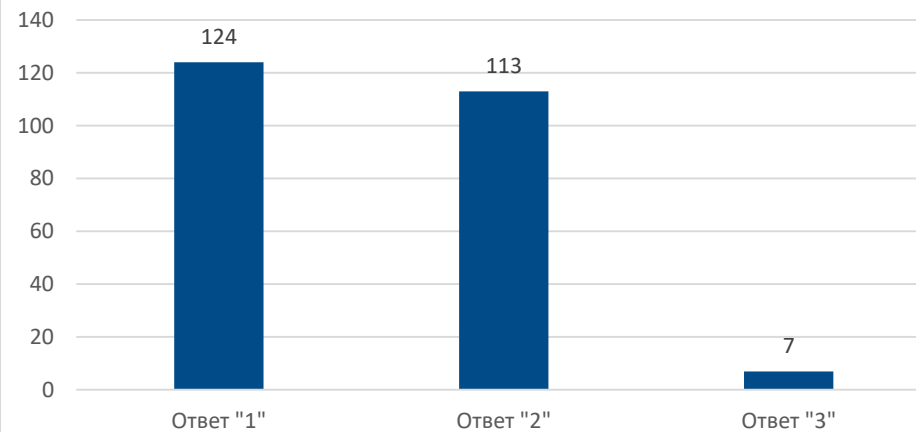

- 1 – Отрабатывать больше часов и зарабатывать больше денег, чем сейчас
- 2 – Отрабатывать столько же часов, и зарабатывать столько же, как сейчас
- 3 – Отрабатывать меньше часов, и зарабатывать меньше, чем сейчас

КАКОЙ УРОВЕНЬ ЕЖЕМЕСЯЧНОГО ДОХОДА ОТ ВАШЕЙ ПРОФЕССИОНАЛЬНОЙ ДЕЯТЕЛЬНОСТИ ВЫ СЧИТАЕТЕ АДЕКВАТНЫМ?

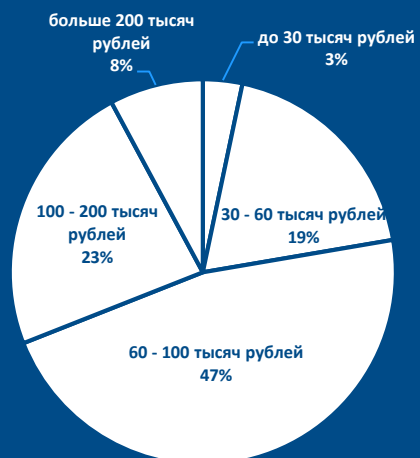

Какой уровень ежемесячного дохода от Вашей профессиональной деятельности Вы считаете адекватным?

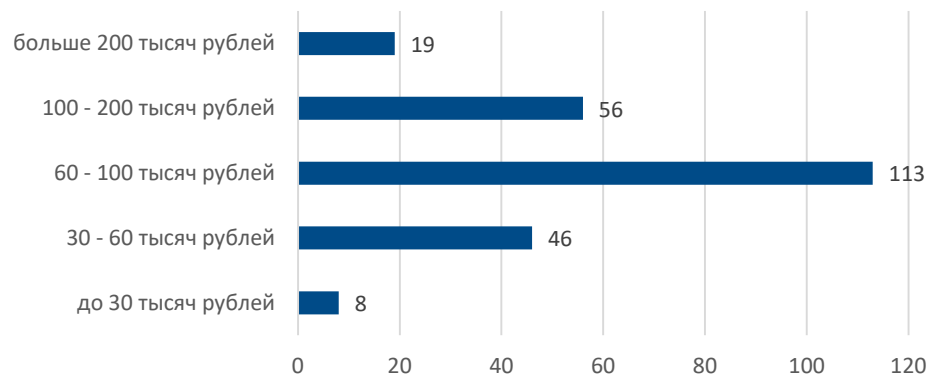

Для следующих вопросов:

1 2 3 4 5

В очень высокой степени В очень низкой степени / нет

1 - В очень высокой степени

2 - В высокой степени

3 - В средней степени

4 - В низкой степени

5 - В очень низкой степени

ЯВЛЯЕТСЯ ЛИ ВАША РАБОТА ЭМОЦИОНАЛЬНО ВЫМАТЫВАЮЩЕЙ?



Является ли Ваша работа эмоционально выматывающей?

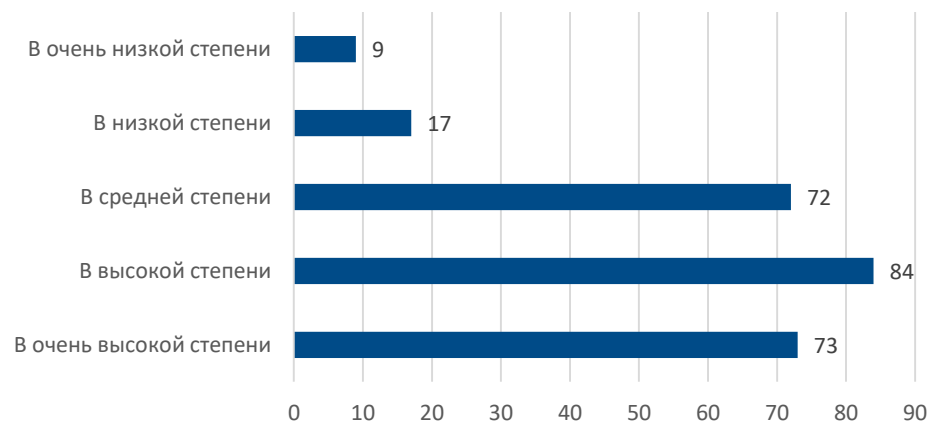

ЧУВСТВУЕТЕ ЛИ ВЫ СЕБЯ ЭМОЦИОНАЛЬНО ОПУСТОШЕННЫМ ОТ СВОЕЙ РАБОТЫ?

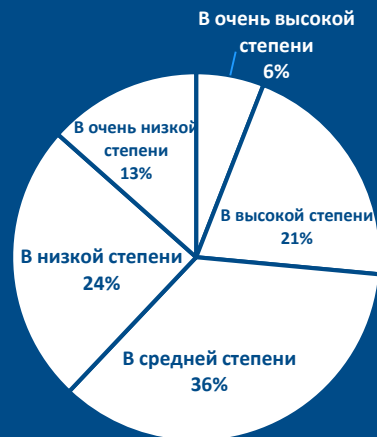

Чувствуете ли Вы себя эмоционально опустошенным от своей работы?

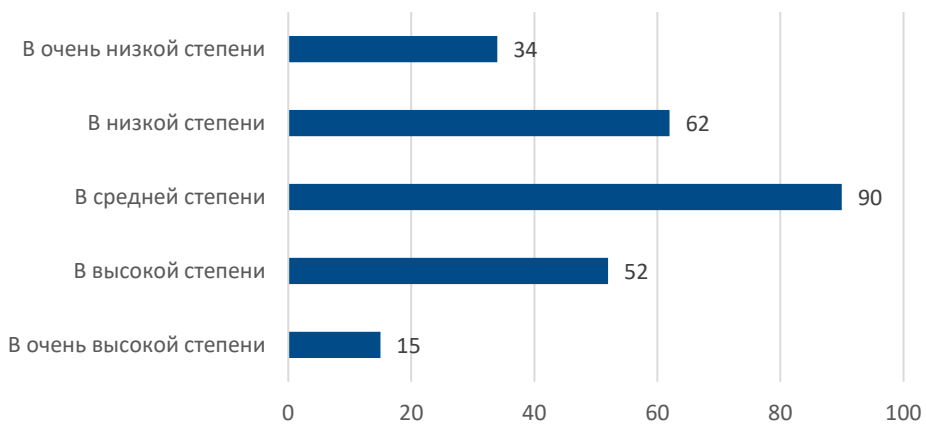

ВЫ ЧУВСТВУЕТЕ, ЧТО ОТДАЕТЕ БОЛЬШЕ, ЧЕМ ПОЛУЧАЕТЕ В ОТВЕТ, КОГДА ВЫ РАБОТАЕТЕ С ПАЦИЕНТАМИ?



Вы чувствуете, что отдаете больше, чем получаете в ответ, когда Вы работаете с пациентами?

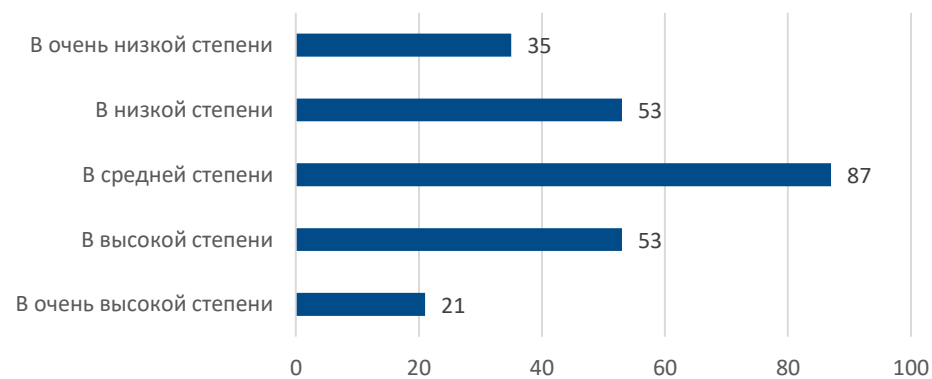

ТРУДНО ЛИ ВАМ РАБОТАТЬ С ПАЦИЕНТАМИ?



Трудно ли Вам работать с пациентами?

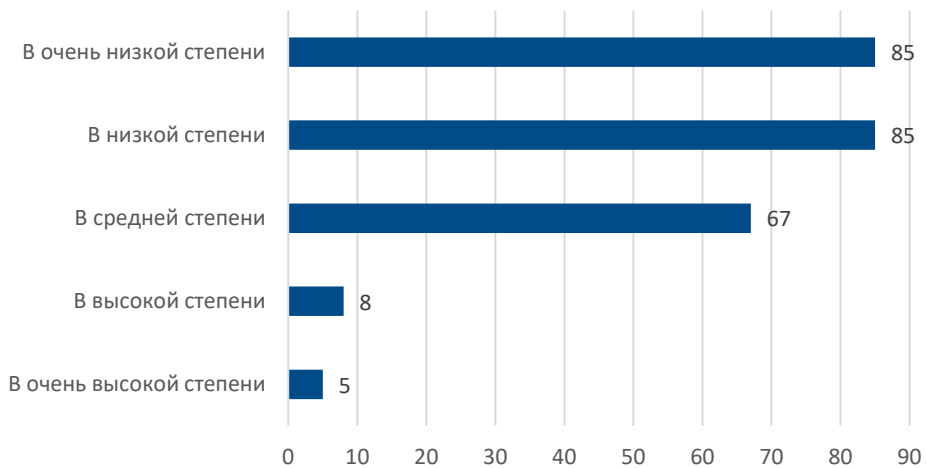

ОТНИМАЕТ ЛИ У ВАС СИЛЫ РАБОТА С ПАЦИЕНТАМИ?



Отнимает ли у вас силы работа с пациентами?

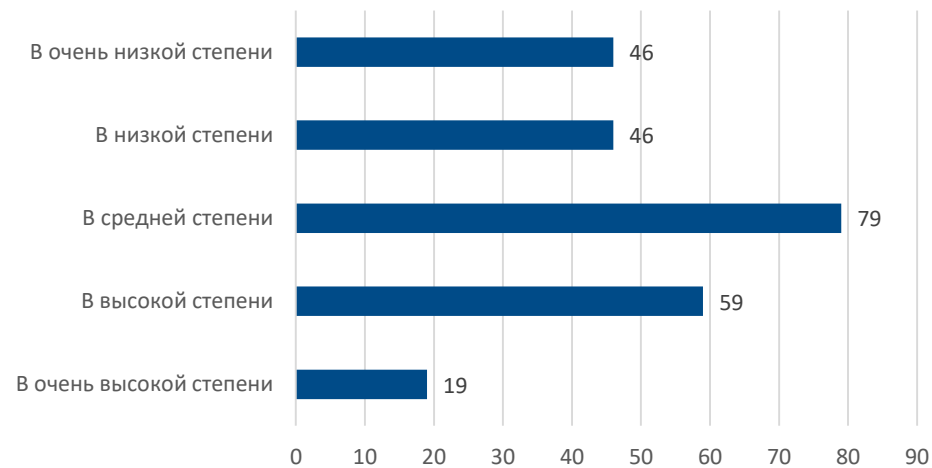

ЧУВСТВУЕТЕ, ЧТО РАЗОЧАРОВАЛИСЬ В СВОЕЙ РАБОТЕ?



Чувствуете, что разочаровались в своей работе?

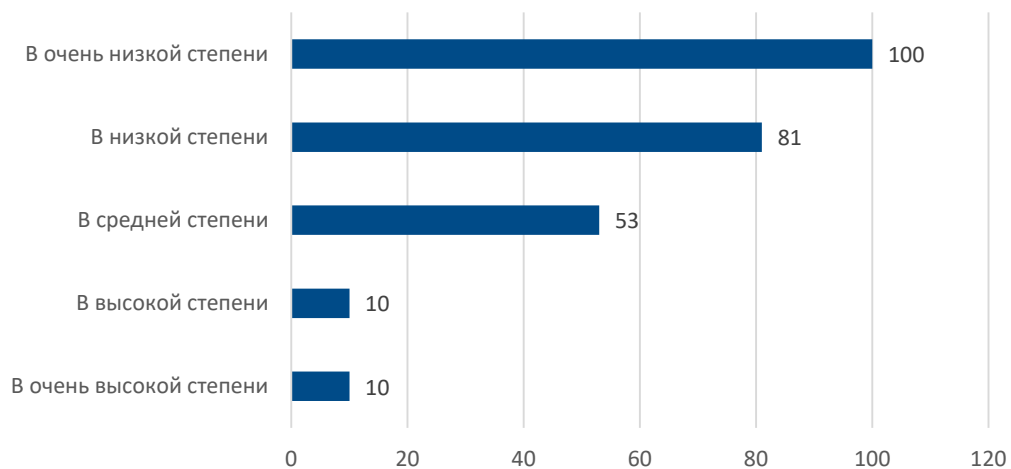

ЧУВСТВУЕТЕ ЛИ ВЫ СЕБЯ ИЗМОТАННЫМ В КОНЦЕ РАБОЧЕГО ДНЯ?



Чувствуете ли Вы себя измотанным в конце рабочего дня?

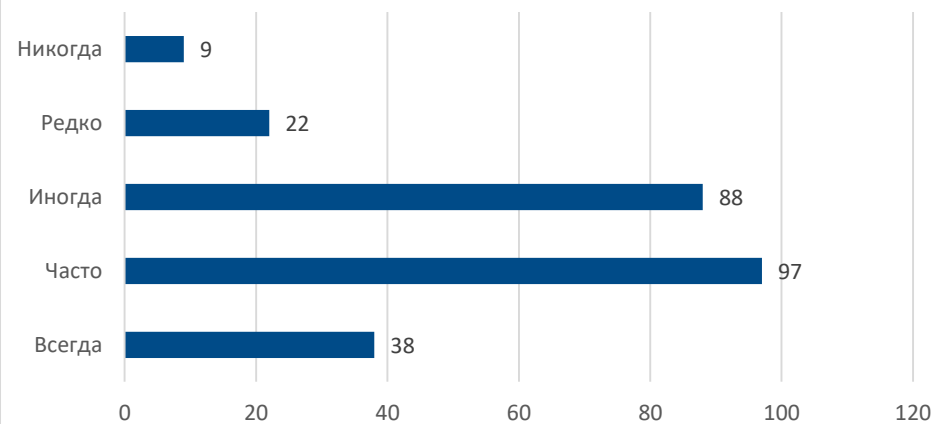

ЧУВСТВУЕТЕ ЛИ ВЫ УПАДОК СИЛ ПОСЛЕ ПРОБУЖДЕНИЯ ПРИ МЫСЛИ О ПРЕДСТОЯЩЕМ РАБОЧЕМ ДНЕ?

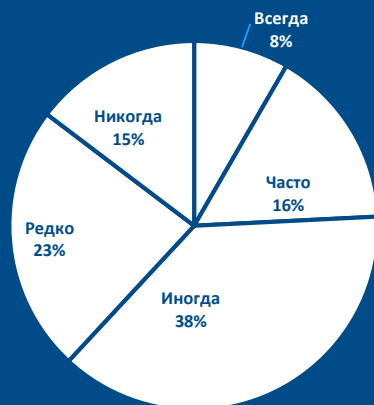

Чувствуете ли Вы упадок сил после пробуждения при мысли о предстоящем рабочем дне?

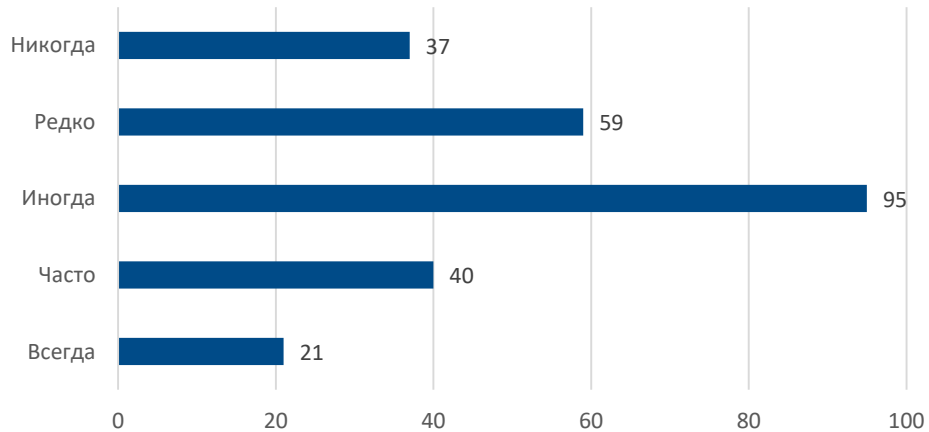

ХВАТАЕТ ЛИ ВАМ СИЛ ДЛЯ СЕМЬИ И ДРУЗЕЙ В СВОБОДНОЕ ОТ РАБОТЫ ВРЕМЯ?



Хватает ли вам сил для семьи и друзей в свободное от работы время?

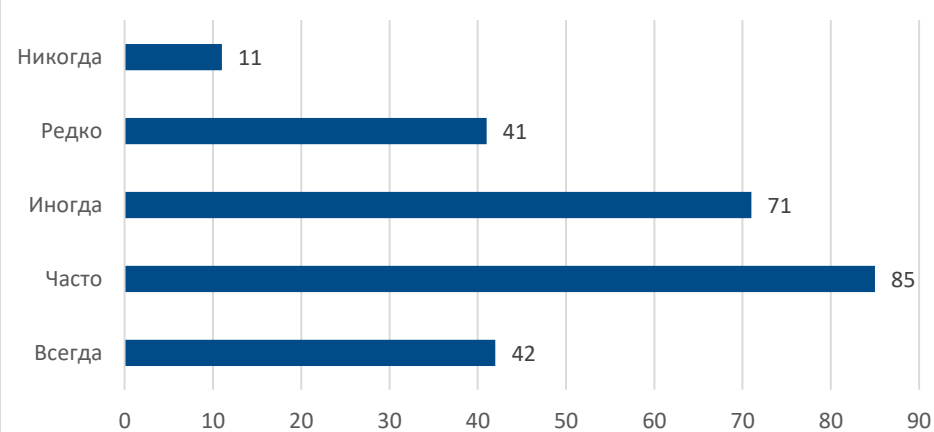

ЧУВСТВУЕТЕ ЛИ ВЫ, ЧТО КАЖДЫЙ РАБОЧИЙ ЧАС ИЗНУРЯЕТ ВАС?

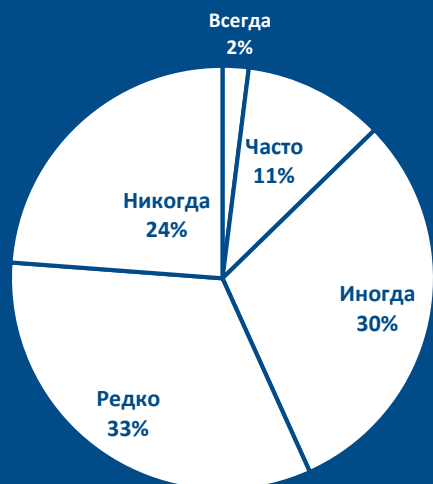

Чувствуете ли Вы, что каждый рабочий час изнуряет вас?

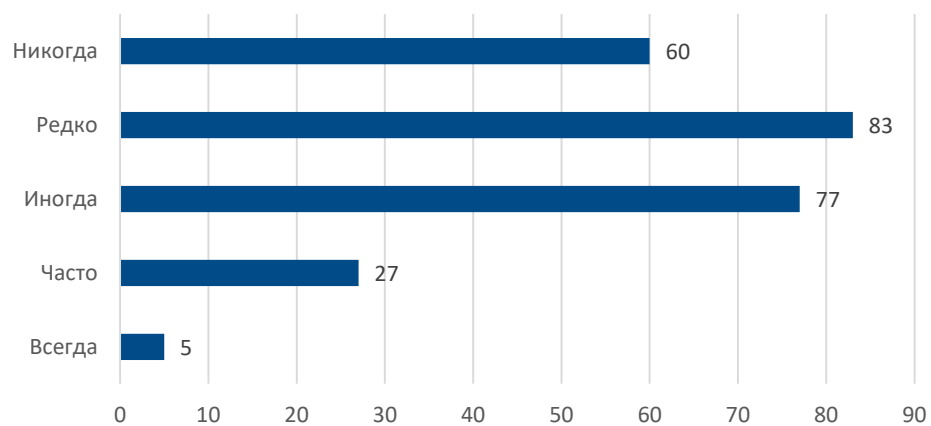

ЗАДУМЫВАЕТЕСЬ ЛИ ВЫ, КАК ДОЛГО ВЫ СМОЖЕТЕ ПРОДОЛЖАТЬ РАБОТАТЬ С ПАЦИЕНТАМИ?



Задумываетесь ли вы, как долго вы сможете продолжать работать с пациентами?

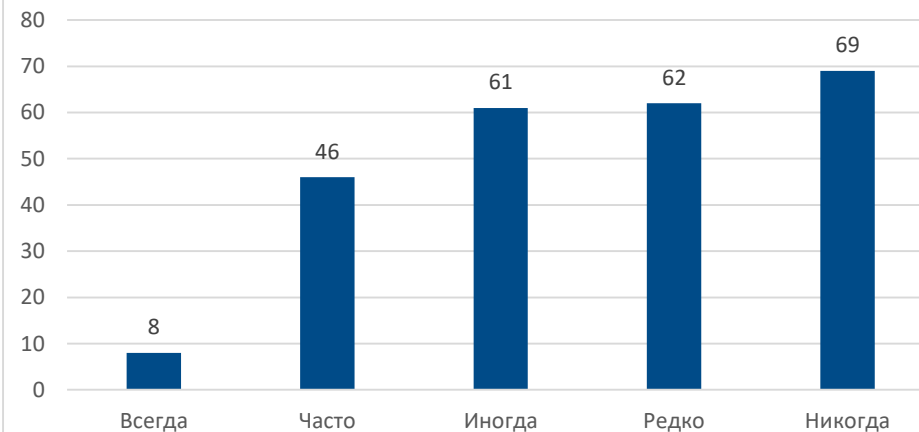

ВЫ УСТАЕТЕ ОТ РАБОТЫ С ПАЦИЕНТАМИ?



Вы устаете от работы с пациентами?

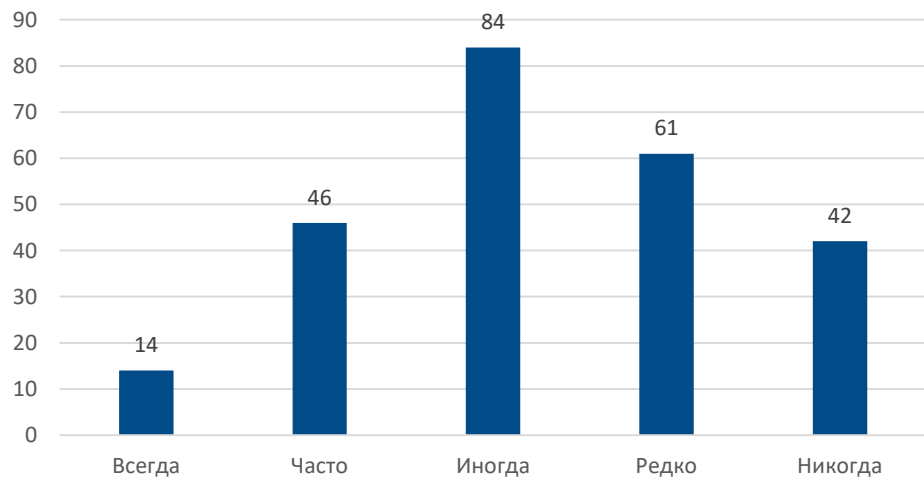

ЕСТЬ ЛИ У ВАС ВОЗМОЖНОСТЬ УЧИТЬСЯ ЧЕМУ-ТО НОВОМУ, ПРИОБРЕТАТЬ НОВЫЕ НАВЫКИ В ХОДЕ РАБОТЫ?

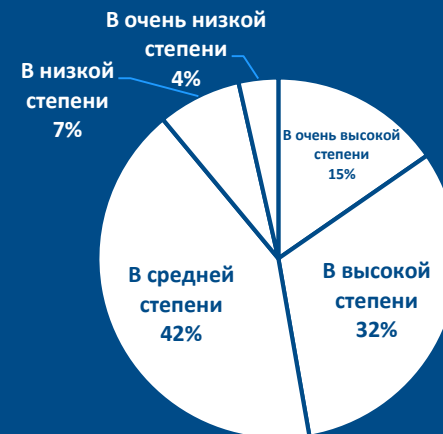

Есть ли у Вас возможность учиться чему-то новому, приобретать новые навыки в ходе работы?

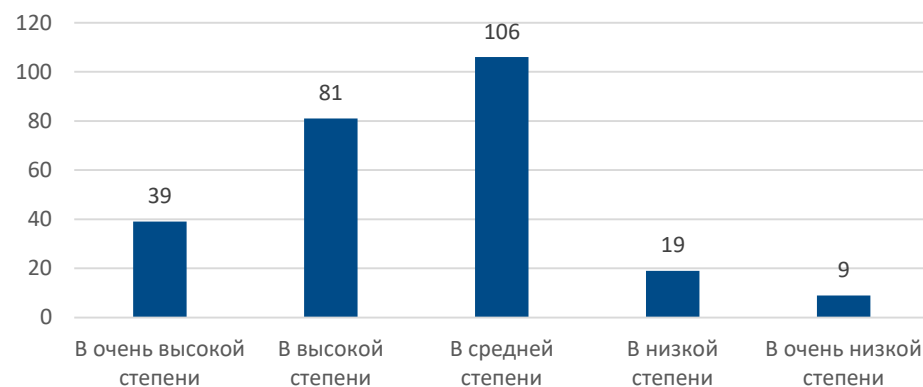

СЧИТАЕТЕ ЛИ ВЫ, ЧТО ПРИОБРЕТЕНИЕ ВАМИ НОВЫХ ЗНАНИЙ ОТРАЗИТСЯ НА ВАШИХ ДОХОДАХ В СРЕДНЕСРОЧНОЙ ПЕРСПЕКТИВЕ?



Считаете ли Вы, что приобретение Вами новых знаний отразится на Ваших доходах в среднесрочной перспективе?

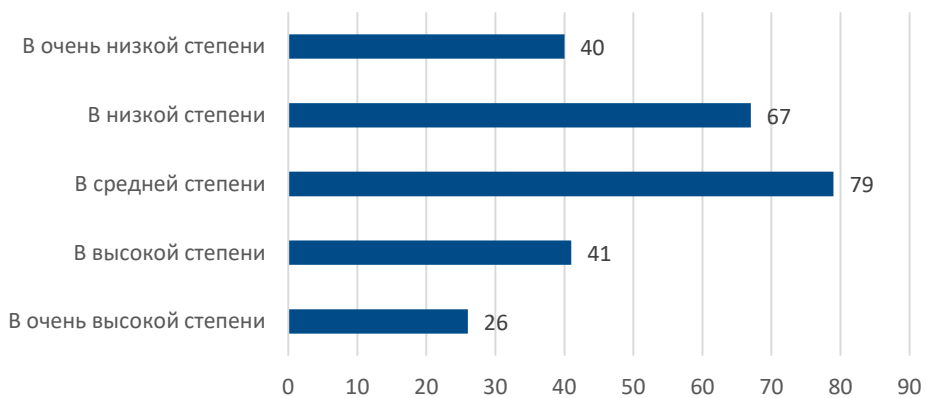

МОЖЕТЕ ЛИ ВЫ ПРИМЕНЯТЬ НА ПРАКТИКЕ В СВОЕЙ РАБОТЕ ВНОВЬ ПРИОБРЕТАЕМЫЕ НАВЫКИ И МЕТОДЫ РАБОТЫ?



Можете ли Вы применять на практике в своей работе вновь приобретаемые навыки и методы работы?

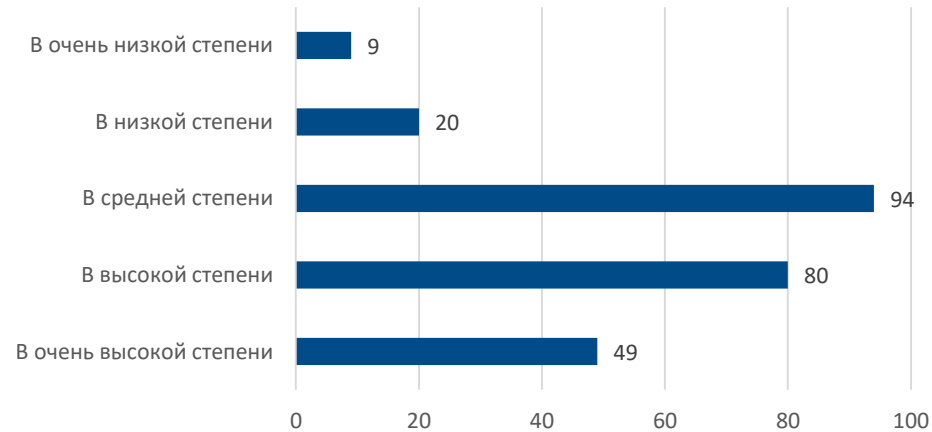

ЧУВСТВУЕТЕ ЛИ ВЫ, ЧТО РАБОТА, КОТОРУЮ ВЫ ВЫПОЛНЯЕТЕ, ВАЖНА?

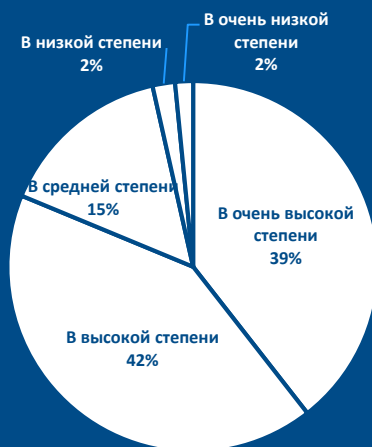

Чувствуете ли вы, что работа, которую вы выполняете, важна?

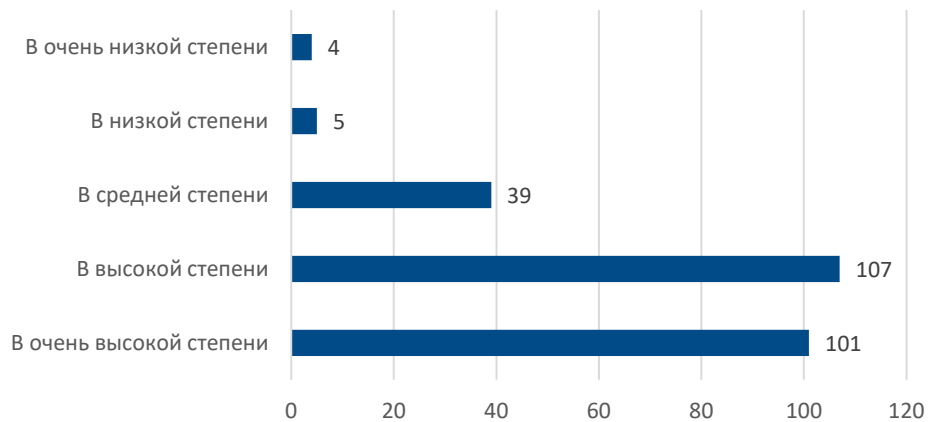

МОЖНО ЛИ СКАЗАТЬ, ЧТО ВАША РАБОТА ОДНООБРАЗНА?



Можно ли сказать, что Ваша работа однообразна?

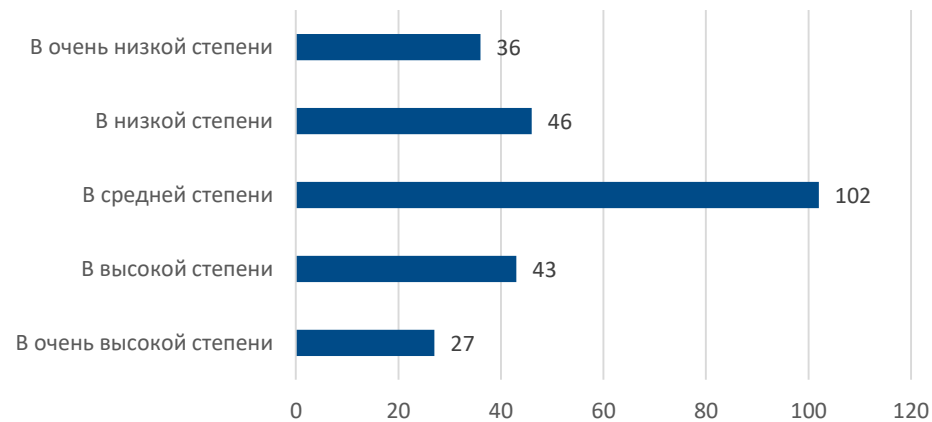

ИМЕЕТЕ ЛИ ВЫ ВОЗМОЖНОСТЬ ПРИНИМАТЬ СОБСТВЕННЫЕ РЕШЕНИЯ О ТОМ, КАК ВЫПОЛНЯТЬ СВОЮ РАБОТУ, А НЕ СЛЕДОВАТЬ УКАЗАНИЯМ СТАРШИХ КОЛЛЕГ ИЛИ НАЧАЛЬСТВА?



Имеете ли Вы возможность принимать собственные решения о том, как выполнять свою работу, а не следовать указаниям старших коллег или начальства?

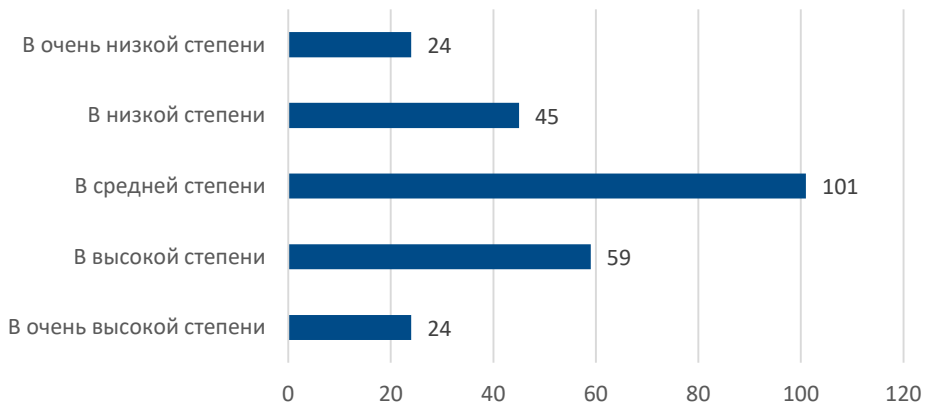

В ВАШЕМ КОЛЛЕКТИВЕ ПРИНЯТО, ЧТО КОЛЛЕГИ ПОМОГАЮТ ДРУГ ДРУГУ РЕШИТЬ СЛОЖНЫЕ ИЛИ НЕТИПИЧНЫЕ РАБОЧИЕ ВОПРОСЫ?



В вашем коллективе принято, что коллеги помогают друг другу решить сложные или нетипичные рабочие вопросы?

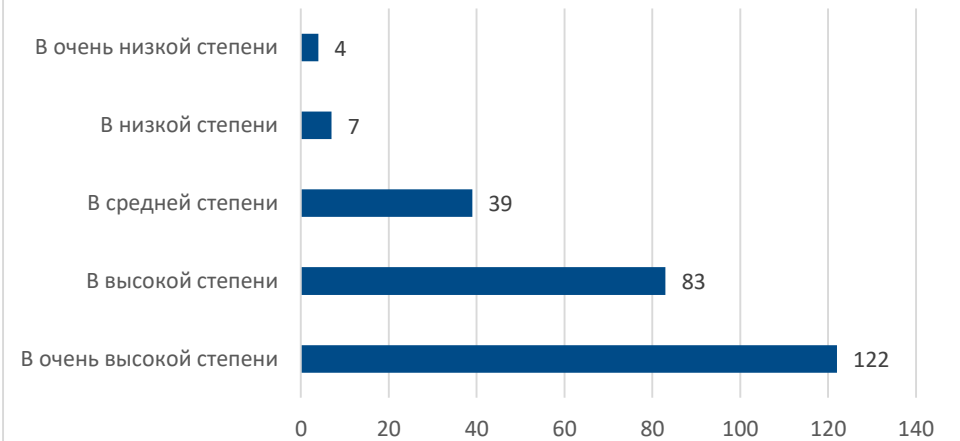

МОЖЕТЕ ЛИ ВЫ ВЫБИРАТЬ ГРАФИК СВОЕЙ РАБОТЫ?



Можете ли Вы выбирать график своей работы?

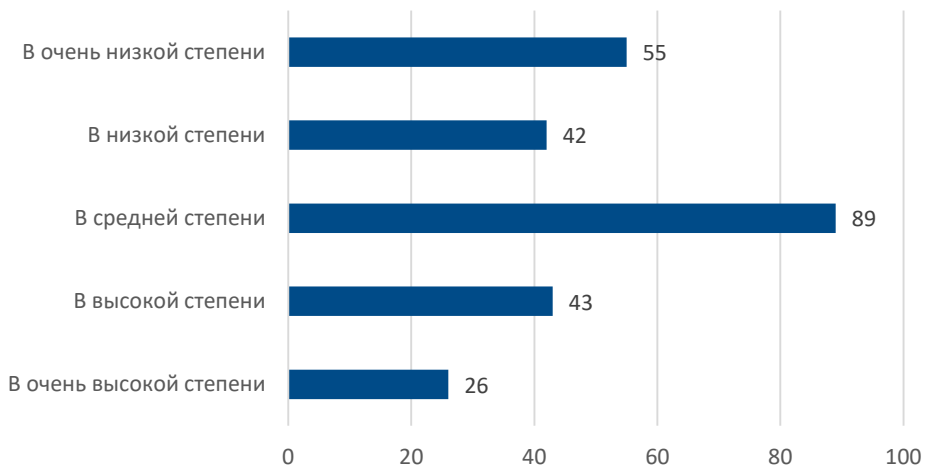

МОЖЕТЕ ЛИ ВЫ ВЫБРАТЬ ИЛИ ИЗМЕНЯТЬ ПОРЯДОК СВОИХ РАБОЧИХ ЗАДАЧ?



Можете ли вы выбрать или изменить порядок своих рабочих задач?

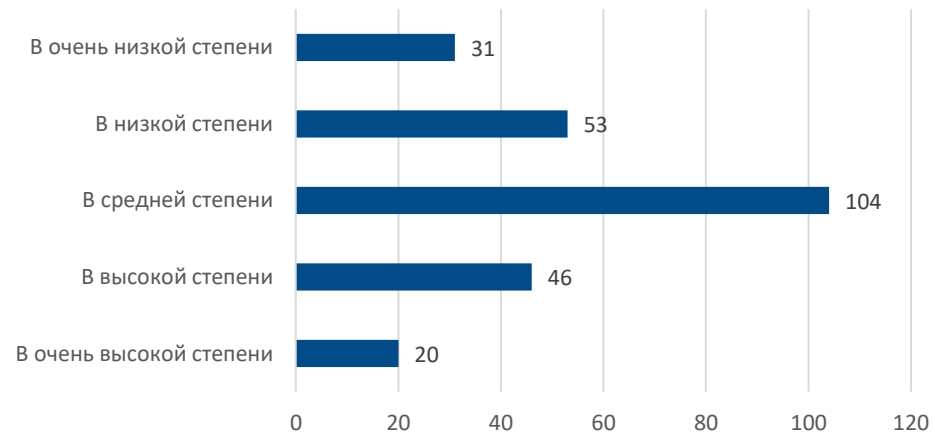

МОГУТ ЛИ ОШИБКИ В ВАШЕЙ РАБОТЕ МОГУТ НАНЕСТИ ВРЕД ЖИЗНИ И ЗДОРОВЬЮ ПАЦИЕНТОВ?

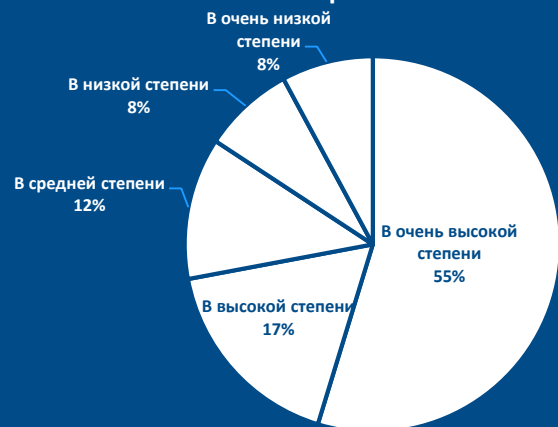

Могут ли ошибки в вашей работе могут нанести вред жизни и здоровью пациентов?

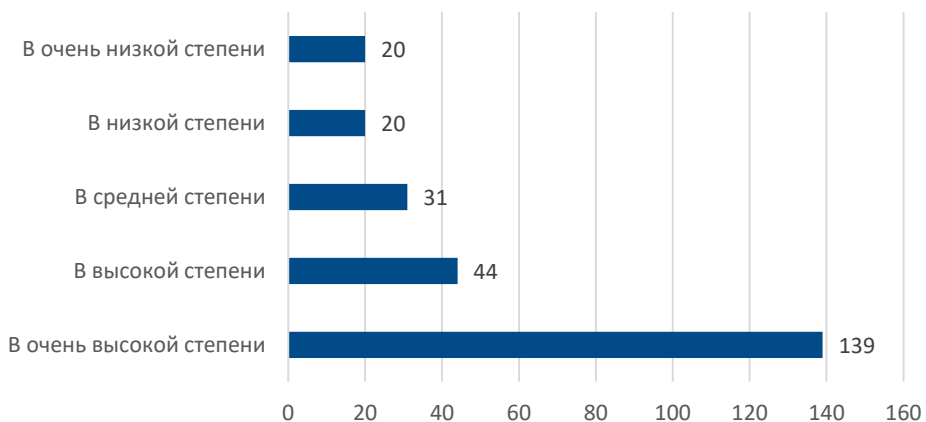

КАК ЧАСТО ВЫ ПОЛУЧАЕТЕ ПОМОЩЬ И ПОДДЕРЖКУ ОТ СВОИХ КОЛЛЕГ, ЕСЛИ ВАМ ЭТО НЕОБХОДИМО?



Как часто Вы получаете помощь и поддержку от своих коллег, если Вам это необходимо?

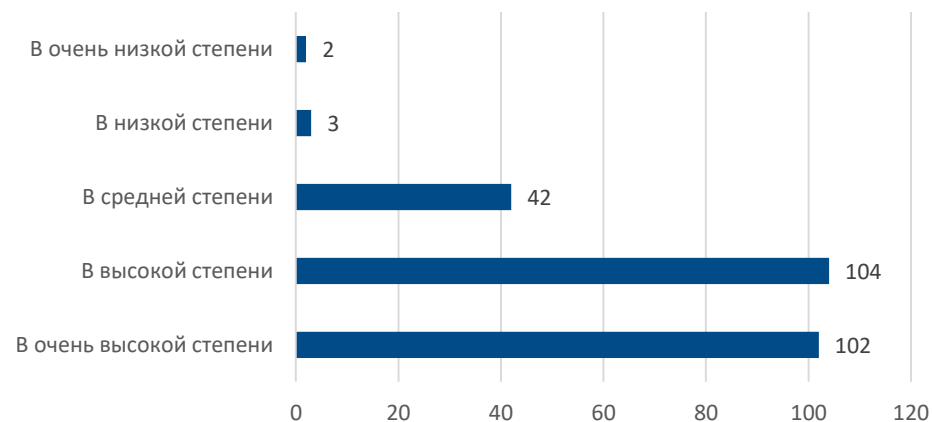

КАК ЧАСТО ВЫ ПОЛУЧАЕТЕ ПОМОЩЬ И ПОДДЕРЖКУ ОТ СВОЕГО НЕПОСРЕДСТВЕННОГО НАЧАЛЬНИКА, ЕСЛИ ВАМ ЭТО НЕОБХОДИМО?

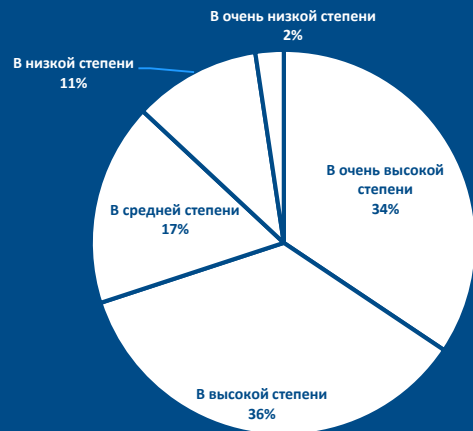

Как часто вы получаете помощь и поддержку от своего непосредственного начальника, если Вам это необходимо?

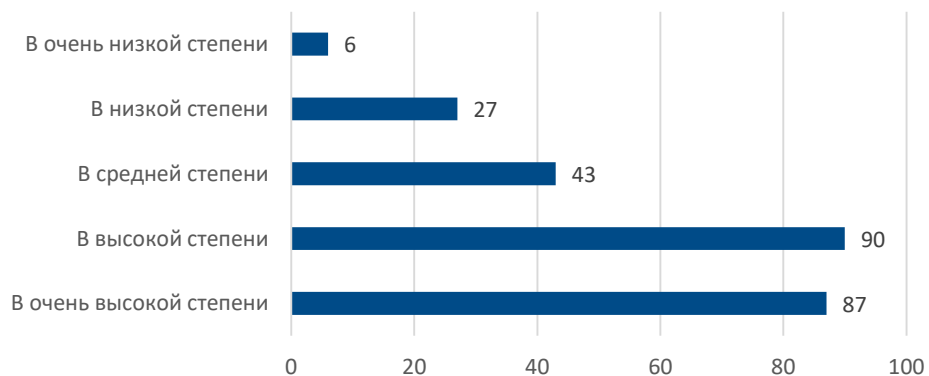

БЫВАЕТ ЛИ ТАК, ЧТО ИНТЕНСИВНОСТЬ РАБОТЫ, КОТОРУЮ ОТ ВАС ТРЕБУЕТ НАЧАЛЬСТВО ИЛИ ОБСТОЯТЕЛЬСТВА РАБОТЫ, ПРИВОДИТ К СИЛЬНОЙ УСТАЛОСТИ И НЕИЗБЕЖНЫМ ВСЛЕДСТВИЕ НЕЕ ОШИБКАМ?



Бывает ли так, что интенсивность работы, которую от Вас требует начальство или обстоятельства работы, приводит к сильной усталости и неизбежным вследствие нее ошибкам?

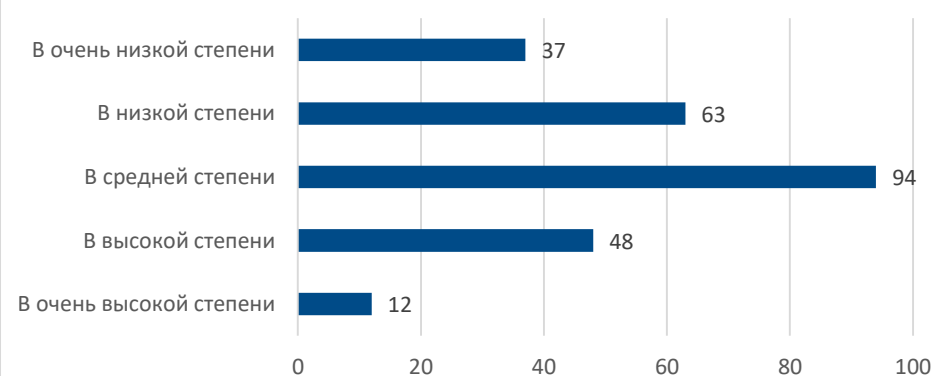

Бывает ли так, что вы вынуждены задерживаться на работе, чтобы выполнить всю работу, которую необходимо выполнить



Бывает ли так, то Вы вынуждены задерживаться на работе, чтобы выполнить всю работу, которую необходимо выполнить

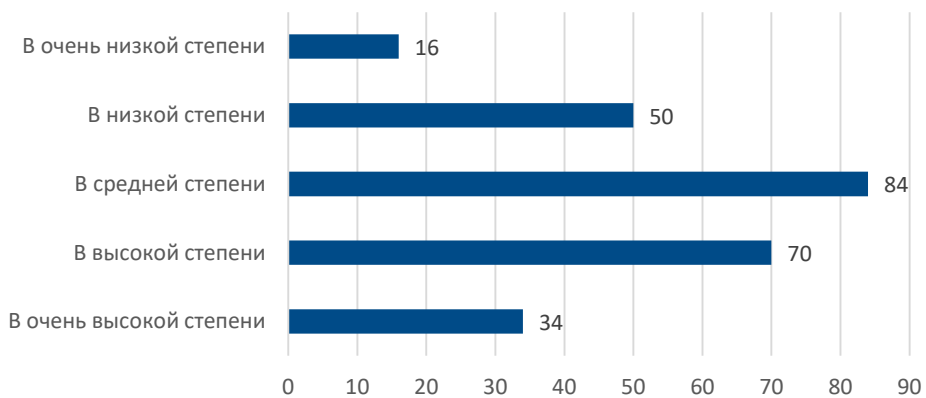

При выполнении своей работы, следуете ли вы указаниям гайдлайнов, клинических рекомендаций, СОПов и других подобных регламентирующих документов?



При выполнении своей работы, следуете ли вы указаниям гайдлайнов, клинических рекомендаций, СОПов и других подобных регламентирующих документов?

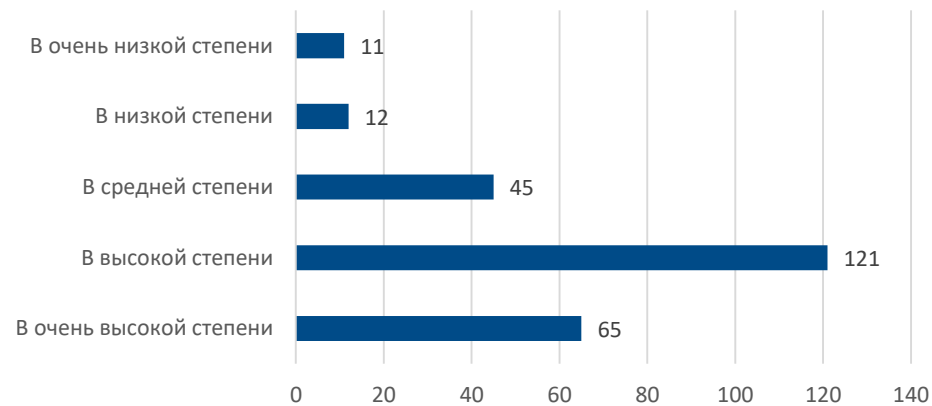

ЕСТЬ ЛИ У ВАС ВСЕ НЕОБХОДИМОЕ ДЛЯ КАЧЕСТВЕННОГО ВЫПОЛНЕНИЯ ВАШЕЙ РАБОТЫ (РАСХОДНЫЕ МАТЕРИАЛЫ, МЕДИКАМЕНТЫ И ПРОЧЕЕ)



Есть ли у вас все необходимое для качественного выполнения вашей работы (расходные материалы, медикаменты и прочее)

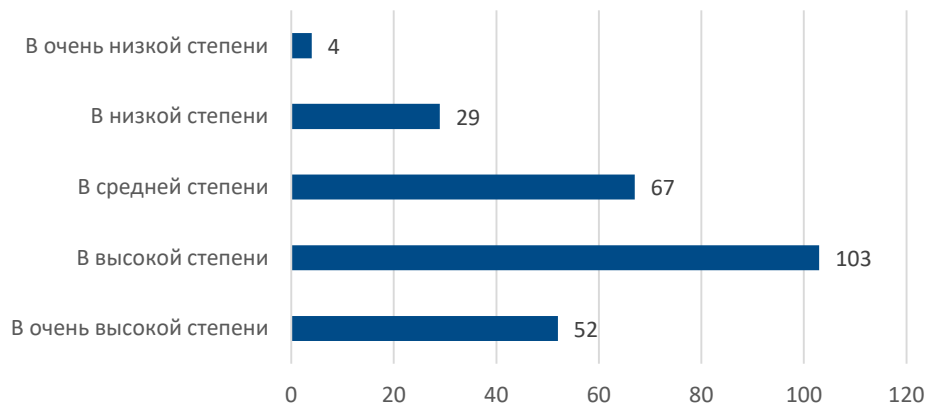

ПРЕДПОЛОЖИМ, ЧТО МАКСИМАЛЬНЫЙ УРОВЕНЬ РАБОТОСПОСОБНОСТИ В ТЕЧЕНИЕ ВАШЕЙ ЖИЗНИ ОЦЕНИВАЕТСЯ В 10 БАЛЛОВ. СКОЛЬКО БАЛЛОВ ВЫ БЫ ДАЛИ СВОЕЙ НЫНЕШНЕЙ РАБОТОСПОСОБНОСТИ?

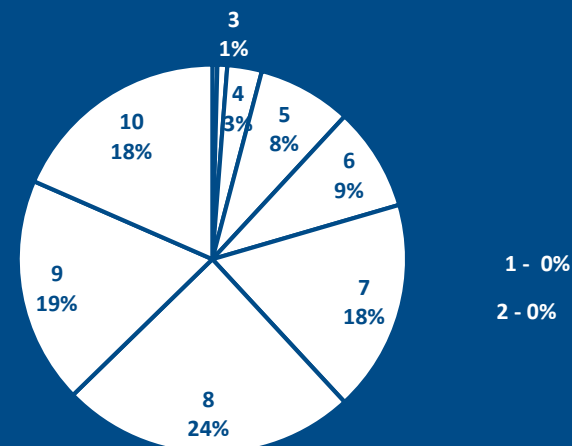

Предположим, что максимальный уровень работоспособности в течение вашей жизни оценивается в 10 баллов. Сколько баллов Вы бы дали своей нынешней работоспособности?

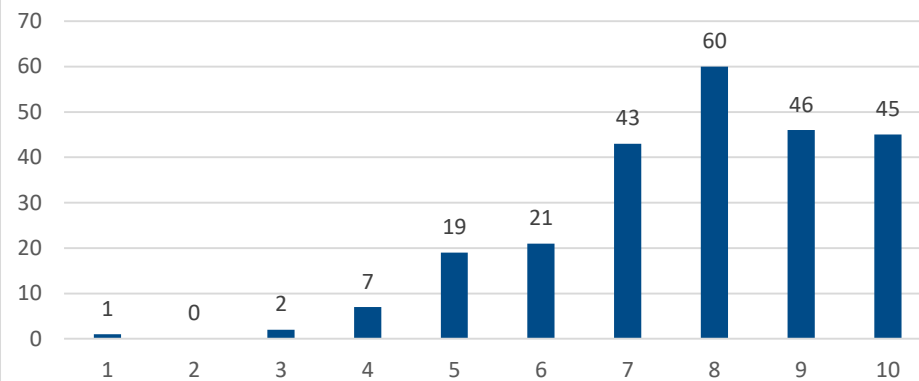

КАК ВЫ ОЦЕНИВАЕТЕ ВАШУ НЫНЕШНЮЮ РАБОТОСПОСОБНОСТЬ В ОТНОШЕНИИ ФИЗИЧЕСКИХ ТРЕБОВАНИЙ К ВАШЕЙ РАБОТЕ? ОНА



Как Вы оцениваете Вашу нынешнюю работоспособность в отношении физических требований к вашей работе? Она



КАК ВЫ ОЦЕНИВАЕТЕ ВАШУ НЫНЕШНЮЮ РАБОТОСПОСОБНОСТЬ В ОТНОШЕНИИ КОГНИТИВНЫХ (УМСТВЕННЫХ) ТРЕБОВАНИЙ К ВАШЕЙ РАБОТЕ? ОНА



Как Вы оцениваете вашу нынешнюю работоспособность в отношении когнитивных (умственных) требований к вашей работе? Она

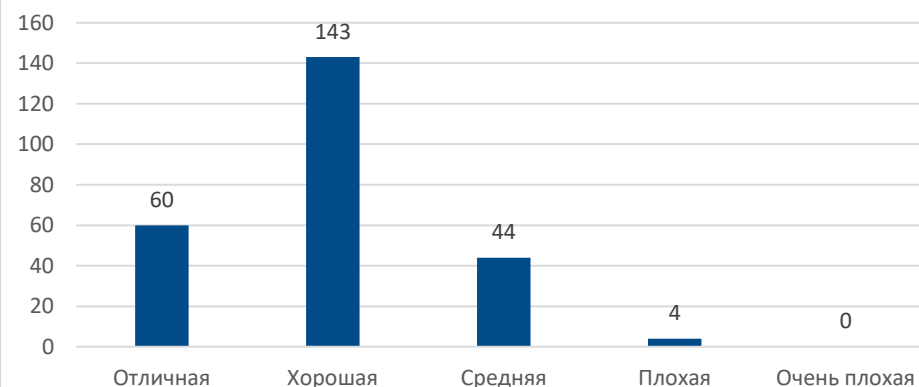

Для следующих вопросов:

1 2 3 4 5

Часто

Никогда/почти никогда

- 1 – часто
- 2 – периодически
- 3 – иногда
- 4 – редко
- 5 – почти никогда

ЗА ПОСЛЕДНИЕ ТРИ МЕСЯЦА ВЫ ПОЛУЧАЛИ УДОВОЛЬСТВИЕ ОТ СВОЕЙ ПОВСЕДНЕВНОЙ ДЕЯТЕЛЬНОСТИ



За последние три месяца Вы получили удовольствие от своей повседневной деятельности

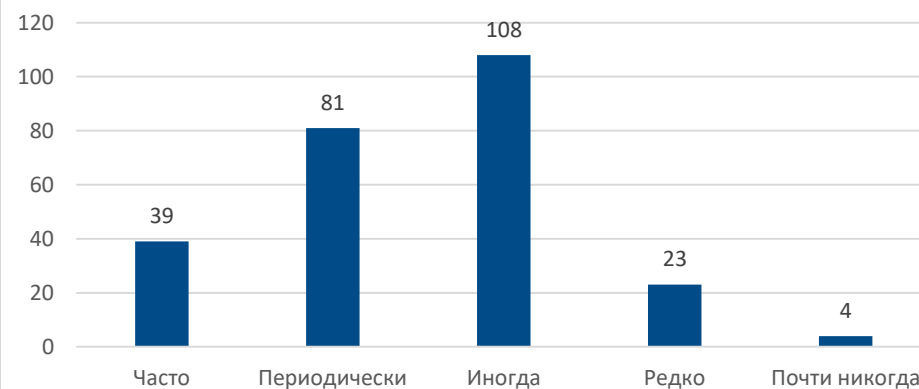

ЗА ПОСЛЕДНИЕ ТРИ МЕСЯЦА ВЫ БЫЛИ АКТИВНЫ И ЭНЕРГИЧНЫ



За последние три месяца Вы были активны и энергичны

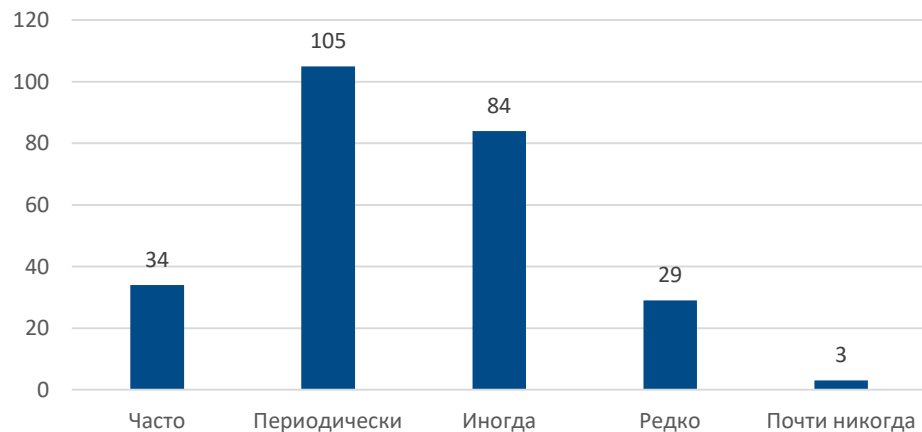

ЗА ПОСЛЕДНИЕ ТРИ МЕСЯЦА ВЫ БЫЛИ ПОЛНЫ НАДЕЖД НА БУДУЩЕЕ

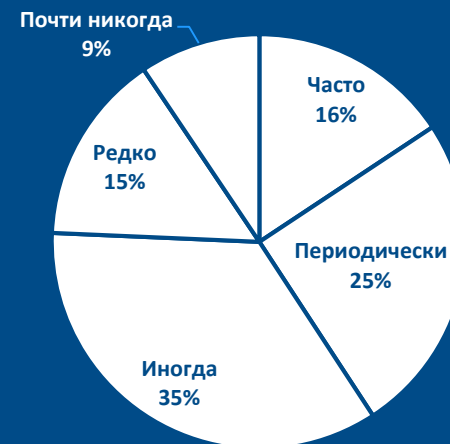

За последние три месяца Вы были полны надежд на будущее

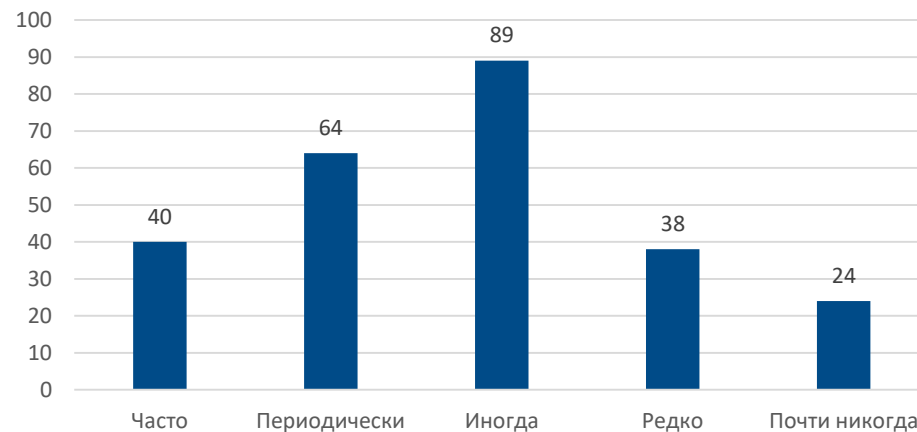

СКОЛЬКО ПРИМЕРНО ДНЕЙ ЗА ПРОШЕДШИЙ ГОД ВЫ ПРОВЕЛИ НА БОЛЬНИЧНОМ (ИСКЛЮЧАЯ БОЛЬНИЧНЫЙ ПО БЕРЕМЕННОСТИ И РОДАМ И УХОДУ ЗА ДРУГИМИ ЛЮДЬМИ)?

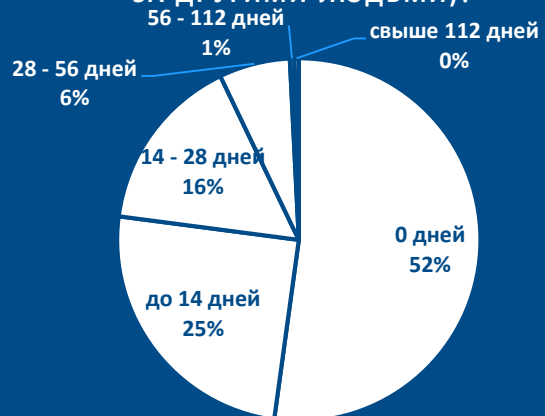

Сколько примерно дней за прошедший год Вы провели на больничном (исключая больничный по беременности и родам и уходу за другими людьми)?

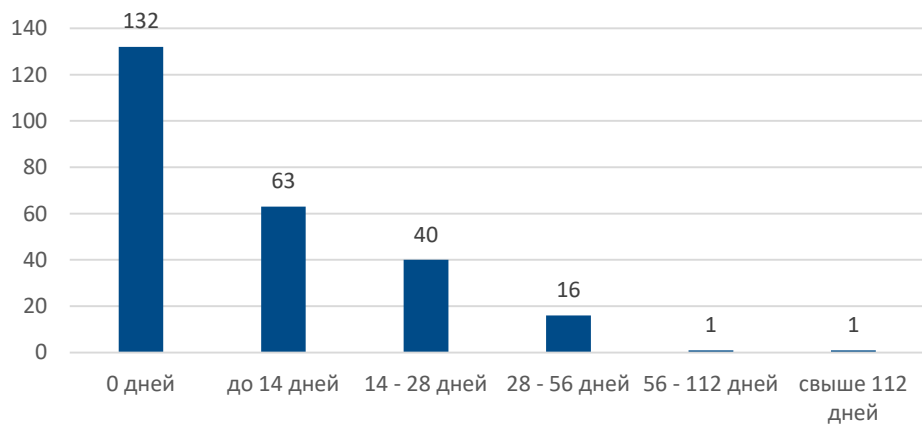

УВЕРЕНЫ ЛИ ВЫ, ИСХОДЯ ИЗ НЫНЕШНЕГО СОСТОЯНИЯ ЗДОРОВЬЯ, ЧТО СМОЖЕТЕ ВЫПОЛНЯТЬ СВОЮ РАБОТУ И ЧЕРЕЗ ДВА ГОДА?



Уверены ли Вы, исходя из нынешнего состояния здоровья, что сможете выполнять свою работу и через два года?

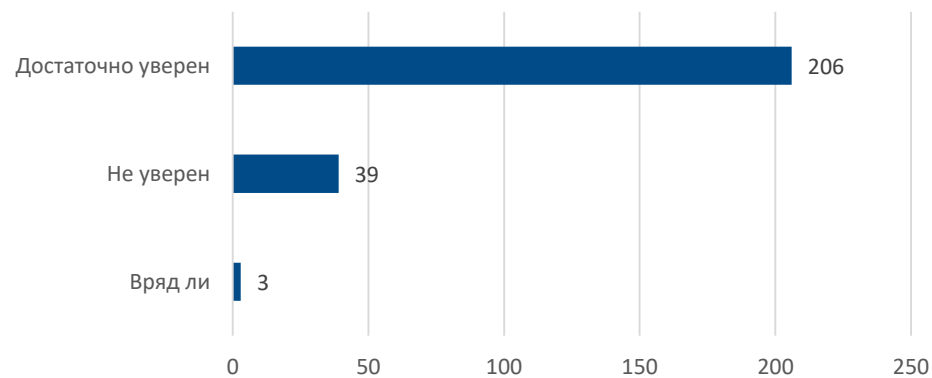

ВОЗРАСТНЫЕ ГРУППЫ

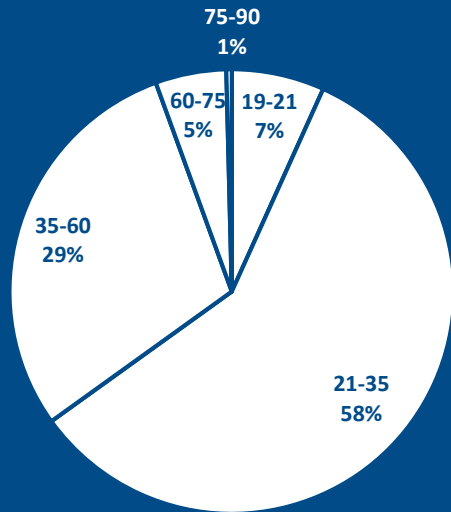

Возрастные группы

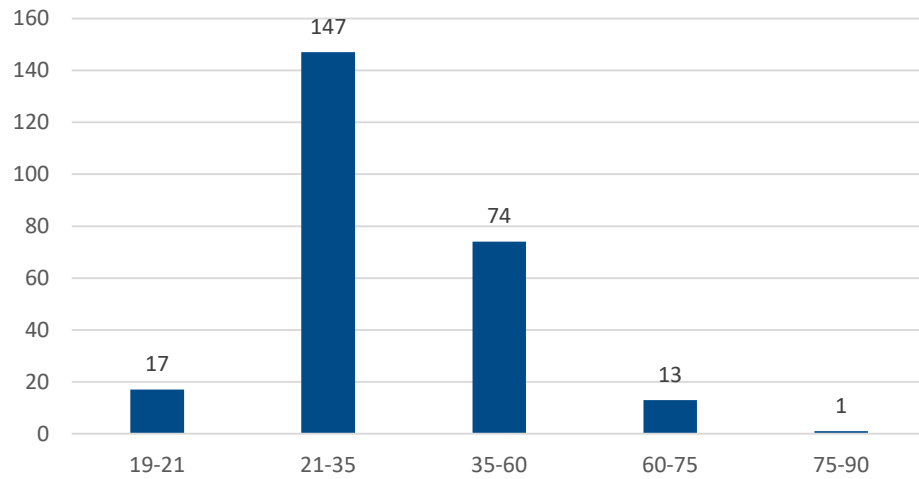

ПОЛ

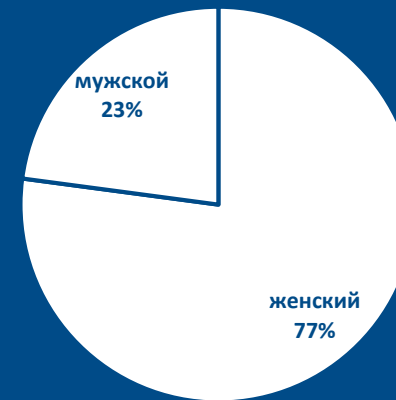

Пол

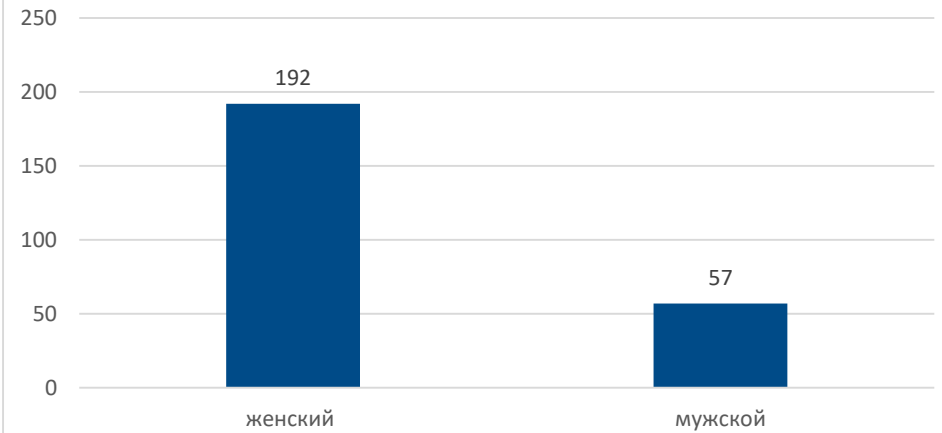

ЕСТЬ ЛИ У ВАС МЕДИЦИНСКОЕ ОБРАЗОВАНИЕ?

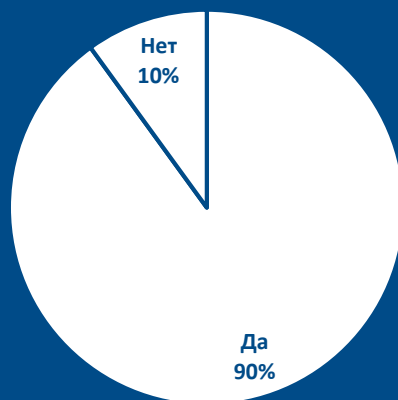

Есть ли у Вас медицинское образование?

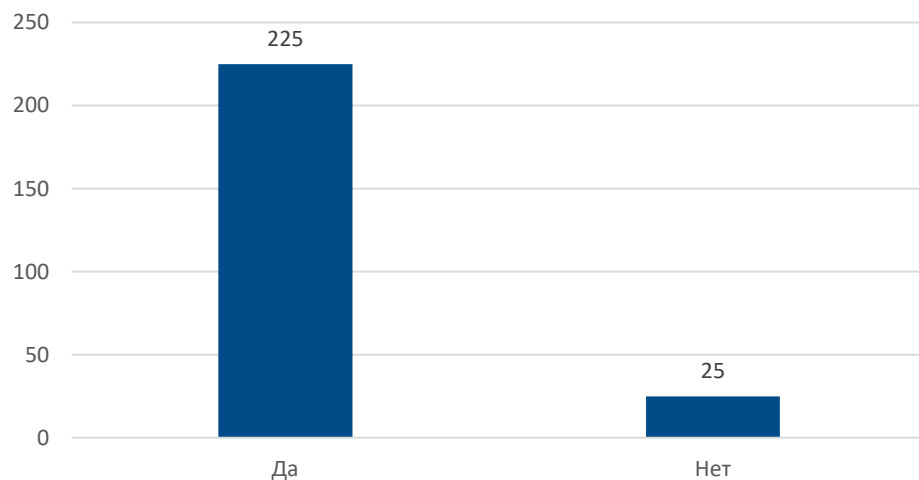

КАКОЙ НАИВЫСШИЙ УРОВЕНЬ МЕДИЦИНСКОГО ОБРАЗОВАНИЯ ВЫ ИМЕЕТЕ?

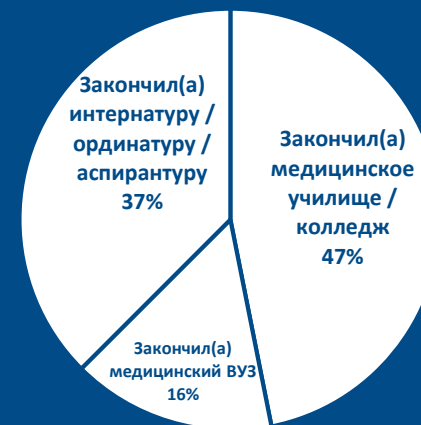

Какой НАИВЫСШИЙ уровень медицинского образования Вы имеете?

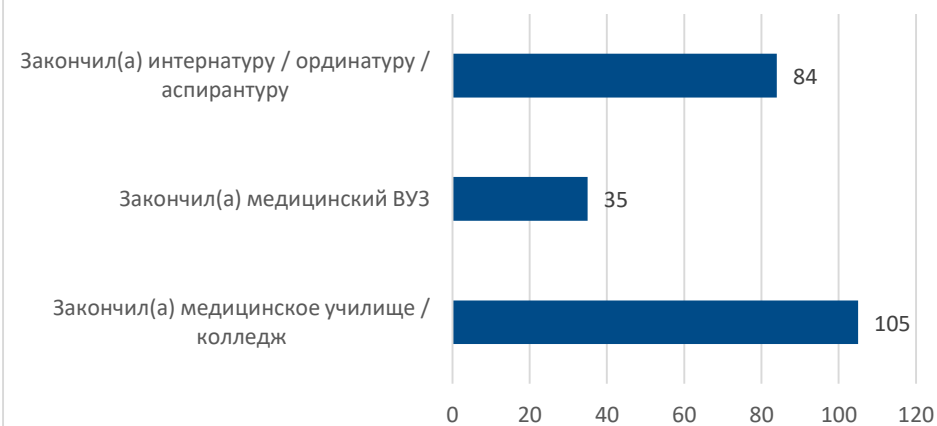

УЧИТЕСЬ ЛИ ВЫ В НАСТОЯЩЕЕ ВРЕМЯ:



Учитесь ли Вы в настоящее время:



ЕСТЬ ЛИ У ВАС УЧЕНАЯ СТЕПЕНЬ?

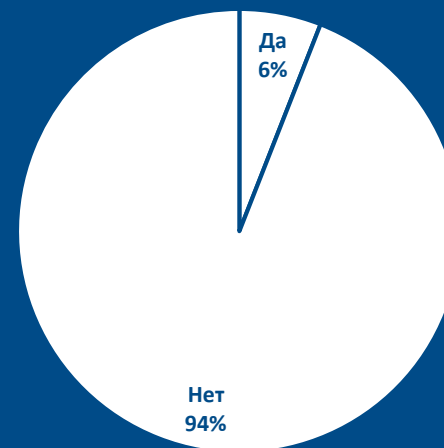

Есть ли у Вас ученая степень?

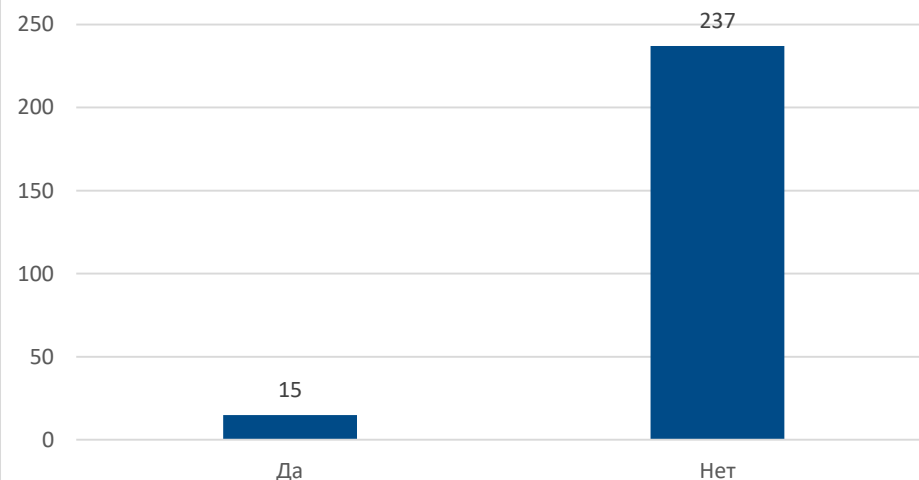

УКАЖИТЕ, ПОЖАЛУЙСТА, ВАШ СЕМЕЙНЫЙ СТАТУС:



Укажите, пожалуйста, Ваш семейный статус:



ЕСТЬ ЛИ У ВАС ДЕТИ?

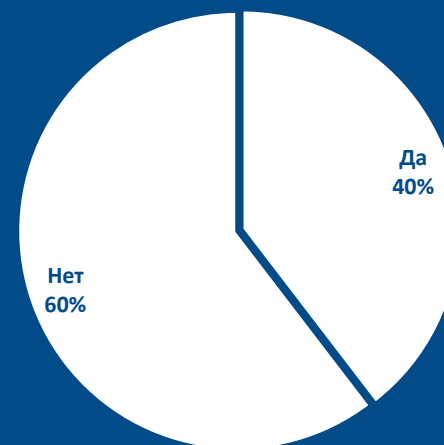

Есть ли у Вас дети?

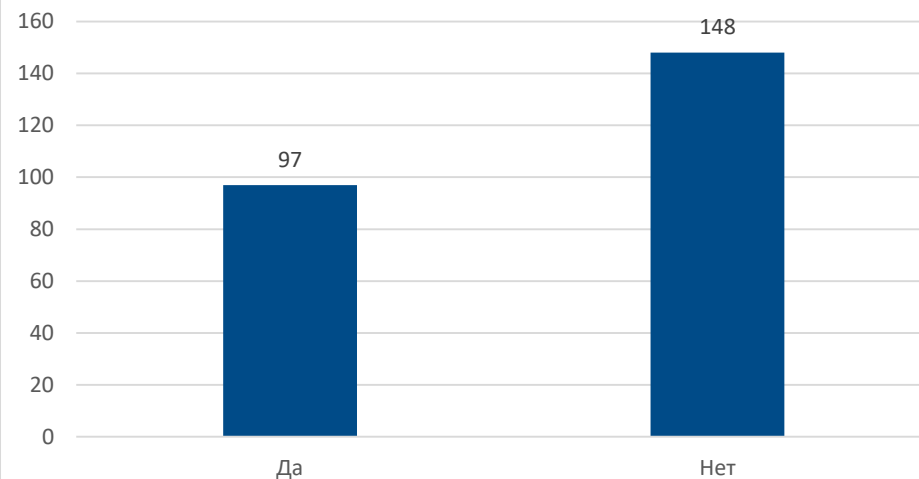

ДЕТИ:

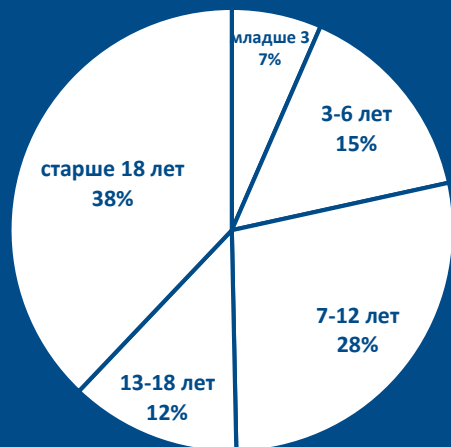

Дети:

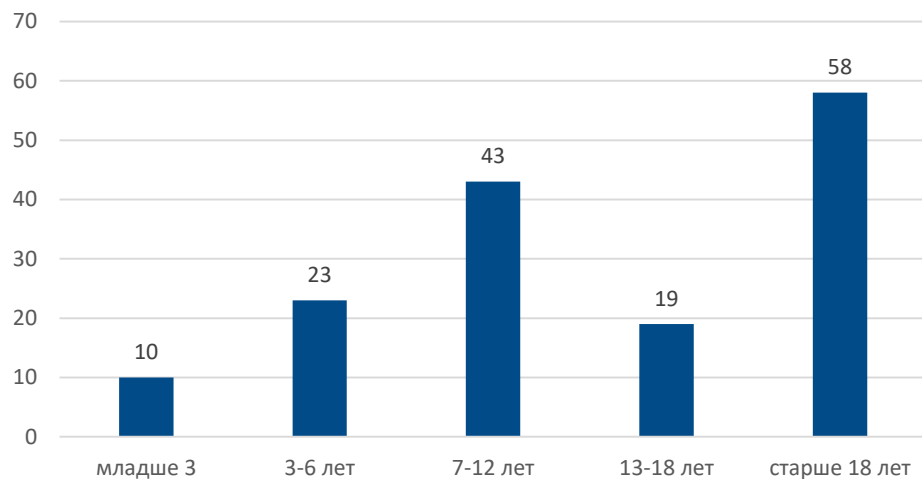

УКАЖИТЕ, ПОЖАЛУЙСТА, ПРИМЕРНУЮ ВЕЛИЧИНУ ВАШЕГО СРЕДНЕГО ЗАРАБОТКА / ДОХОДА

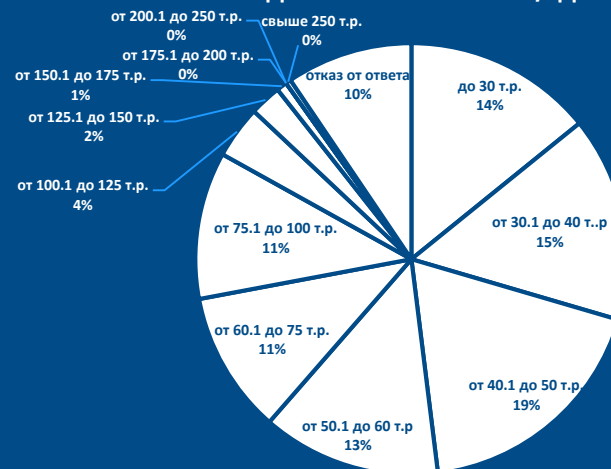

Укажите, пожалуйста, примерную величину вашего среднего заработка / дохода

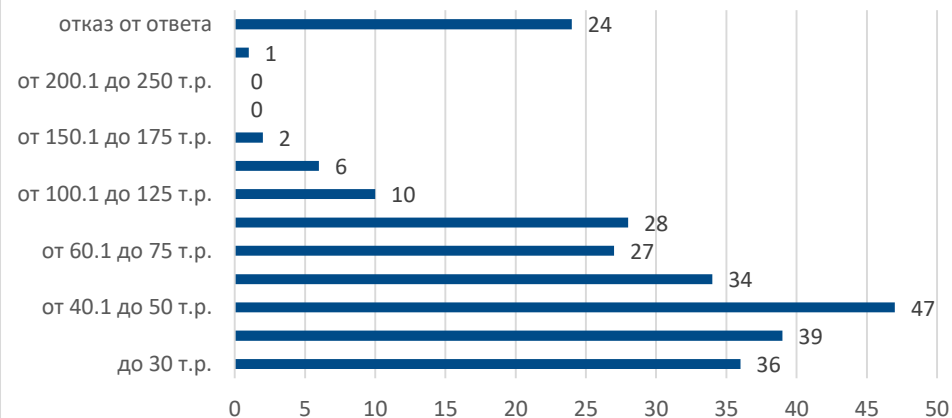

Для следующих вопросов:

1 2 3 4 5

полностью удовлетворён



совсем не удовлетворён

- 1 – полностью удовлетворен
- 2 – удовлетворен
- 3 – частично удовлетворен
- 4 – не удовлетворен
- 5 – совсем не удовлетворен

НАСКОЛЬКО ВЫ УДОВЛЕТВОРены МАТЕРИАЛЬНЫМ ПОЛОЖЕНИЕМ СВОЕЙ СЕМЬИ (УЧИТЫВАЯ ДОХОД ВСЕХ ЕЕ ЧЛЕНОВ) ИЛИ СВОИМ МАТЕРИАЛЬНЫМ ПОЛОЖЕНИЕМ



Насколько Вы удовлетворены материальным положением своей семьи (учитывая доход всех ее членов) или своим материальным положением

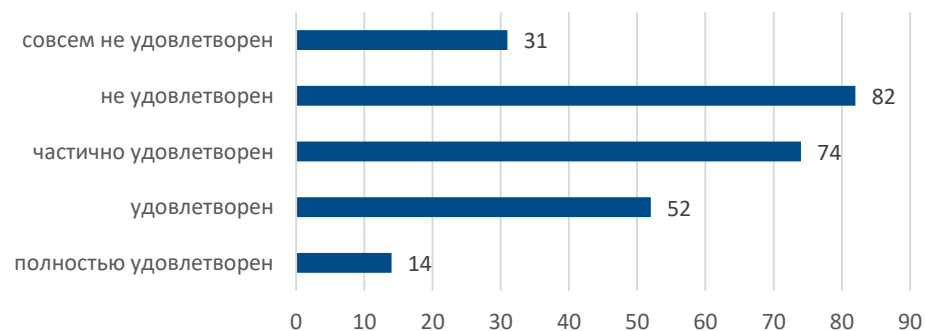

В ЦЕЛОМ ВЫ ОЦЕНИЛИ БЫ СОСТОЯНИЕ ВАШЕГО ЗДОРОВЬЯ КАК:



В целом Вы оценили бы состояние Вашего здоровья как:

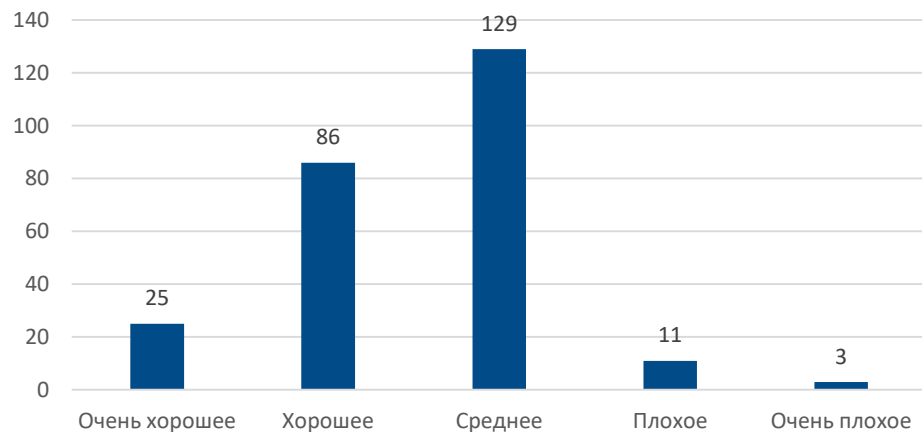

КАК ЧАСТО ВЫ ЧУВСТВУЕТЕ, ЧТО НЕ МОЖЕТЕ СПРАВИТЬСЯ СО ВСЕМИ ДЕЛАМИ, КОТОРЫЕ ВАМ НУЖНО БЫЛО СДЕЛАТЬ?



Как часто вы чувствуете, что не можете справиться со всеми делами, которые вам нужно было сделать?

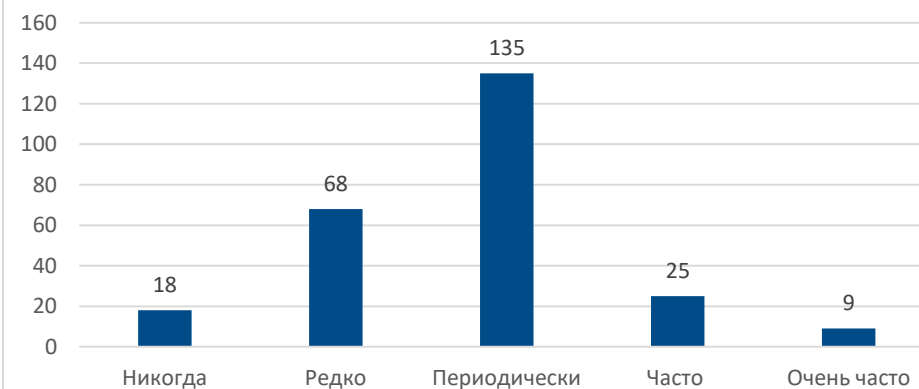

КАК БЫ ВЫ ОЦЕНИЛИ КАЧЕСТВО СВОЕЙ ЖИЗНИ В ЦЕЛОМ?



Как бы Вы оценили качество своей жизни в целом?

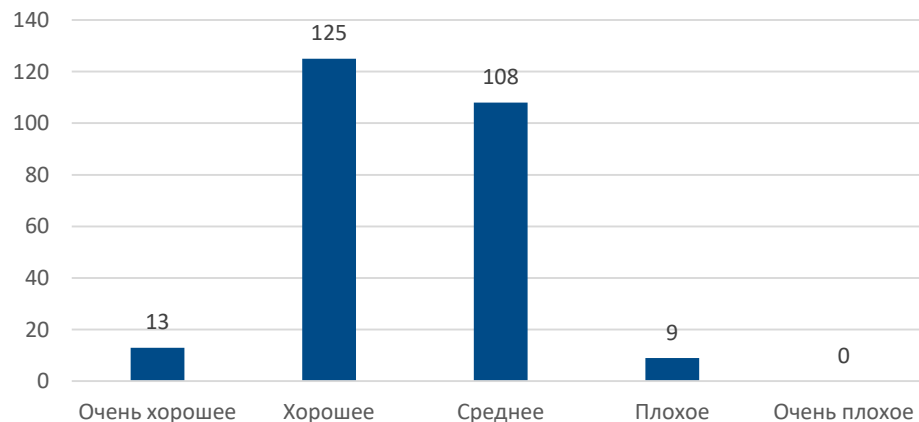

ПРИНИМАЯ ВО ВНИМАНИЕ ВСЕ АСПЕКТЫ ВАШЕЙ ЖИЗНИ, КАК БЫ ВЫ ОЦЕНИЛИ ТЕКУЩИЙ МОМЕНТ? ВЫ...



Принимая во внимание все аспекты вашей жизни, как бы вы оценили текущий момент? Вы...

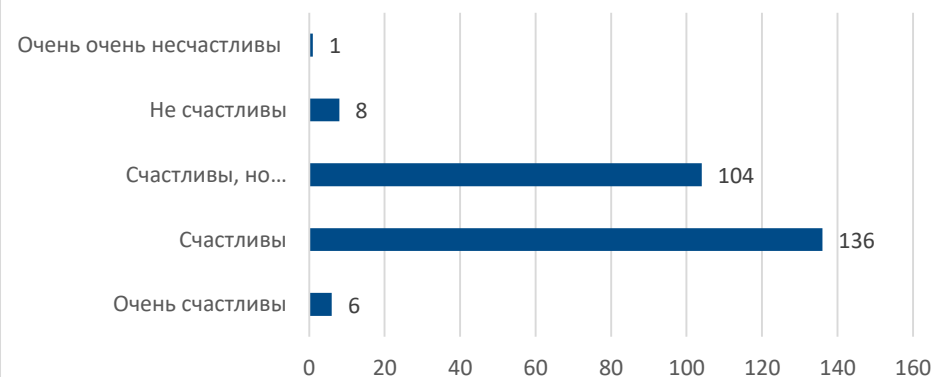



Первый Санкт-Петербургский
государственный медицинский университет
имени академика И.П.Павлова

125 лет

2022



2122

Капсула времени
Университета Павлова

КТО МЫ В 2022 ГОДУ?

Результаты анкетирования
«ВРАЧ, МЕДСЕСТРА, СТУДЕНТ
КАК ЖИЛИ, КАК РАБОТАЛИ В 2022»

Профессиональная деятельность



* Другое:

- Инструментальные и лабораторные методы исследования (без мед.образования)
- медицинский регистратор (3 человека)

Специализация врача



Специализация, средний медперсонал

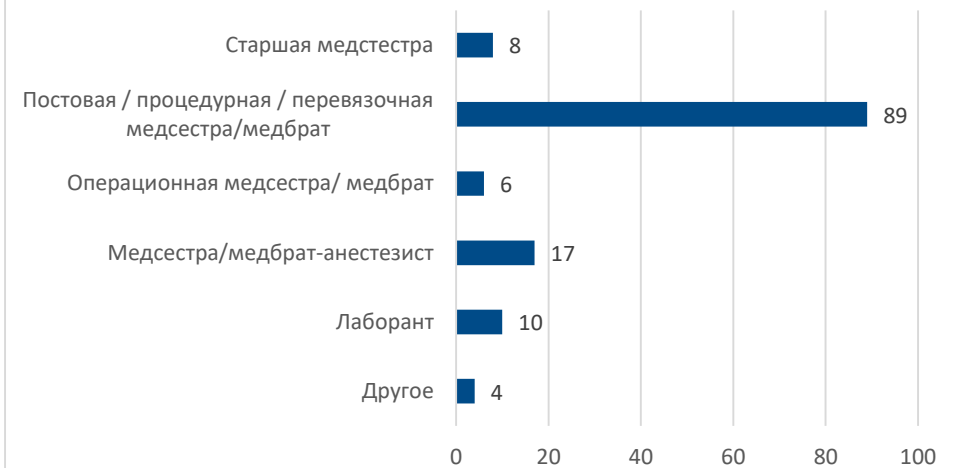

Всего в опросе приняло участие: 256 человек

ЯВЛЯЕТСЯ ЛИ ВАША ДОЛЖНОСТЬ РУКОВОДЯЩЕЙ?

%

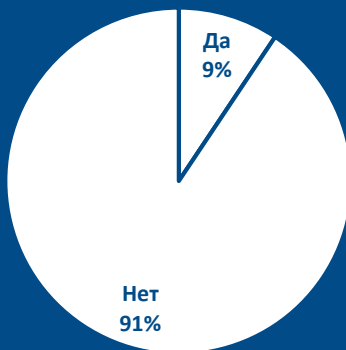

Является ли Ваша должность руководящей?

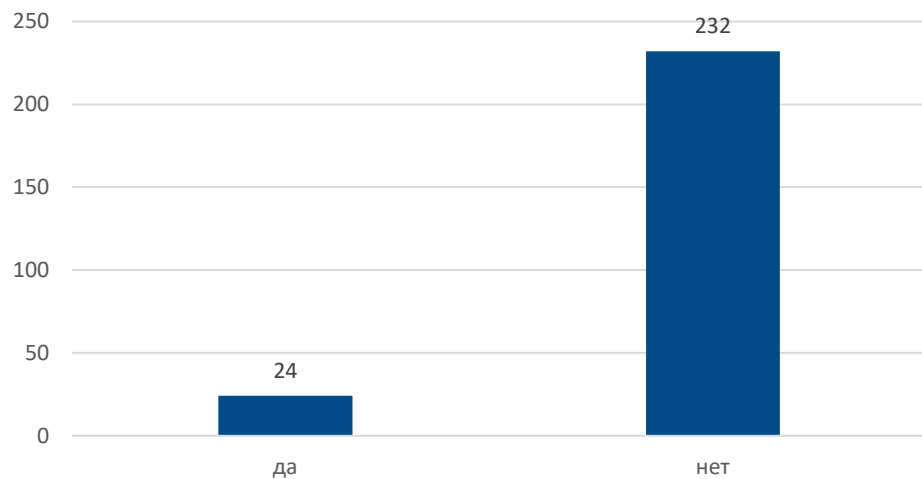

ЯВЛЯЕТСЯ ЛИ ПСПБГМУ ВАШИМ ЕДИНСТВЕННЫМ МЕСТОМ РАБОТЫ?

%

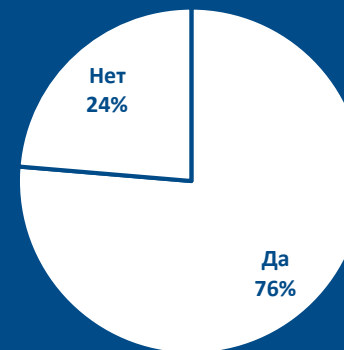

Является ли ПСПБГМУ Вашим единственным местом работы?

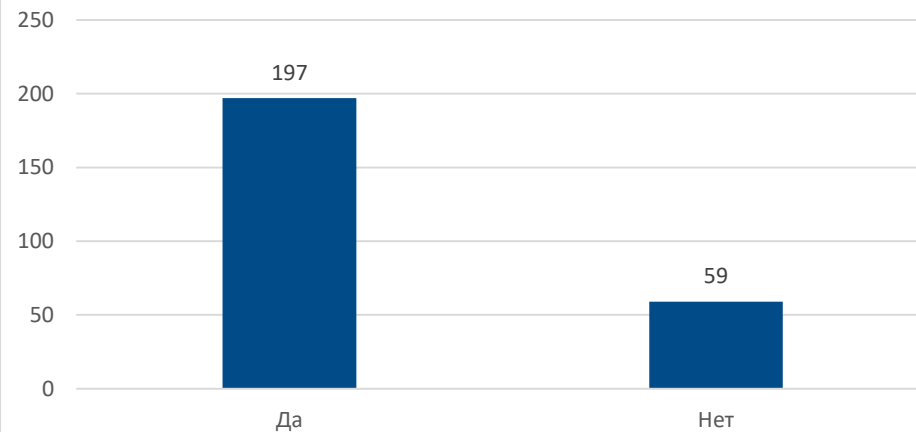

из 59, у кого ПСПбГМУ не единственное место работы:

ЯВЛЯЕТСЯ ЛИ ПСПбГМУ ВАШИМ ОСНОВНЫМ МЕСТОМ РАБОТЫ? %

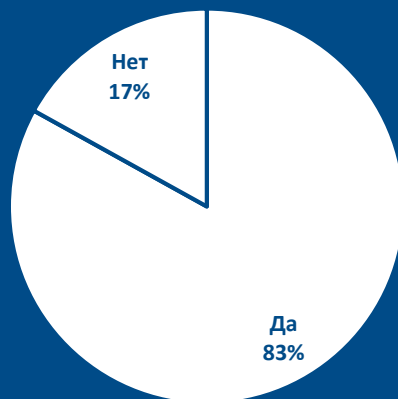

Является ли ПСПбГМУ Вашим основным местом работы?

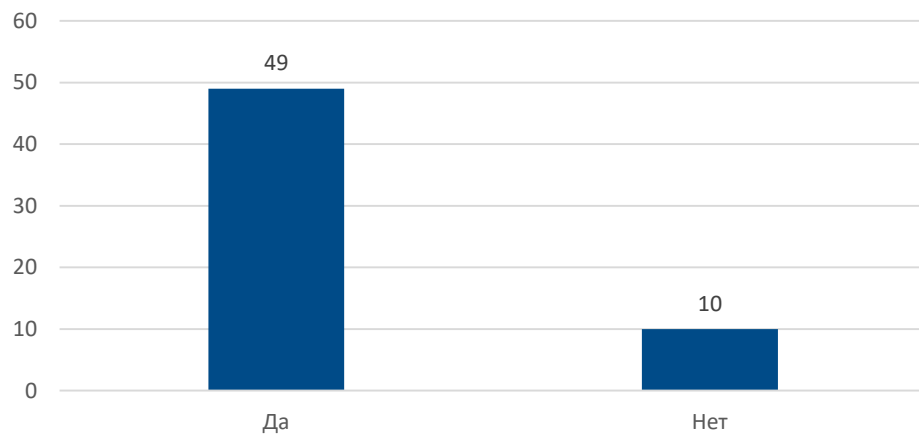

СВЯЗАНА ЛИ ВАША ДРУГАЯ РАБОТА С МЕДИЦИНОЙ?

%

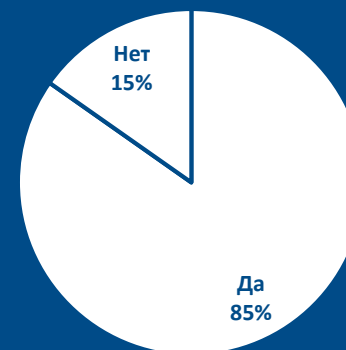

Связана ли Ваша другая работа с медициной?

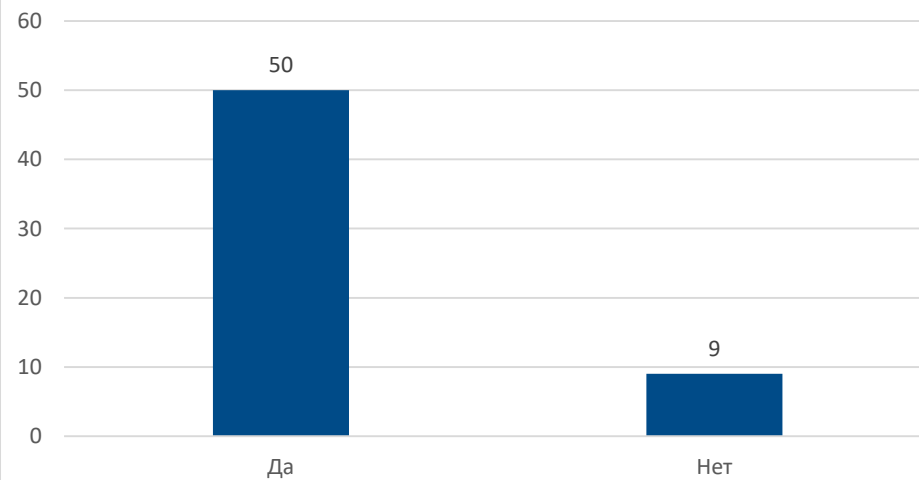

СТАЖ РАБОТЫ В ПСПБГМУ, %

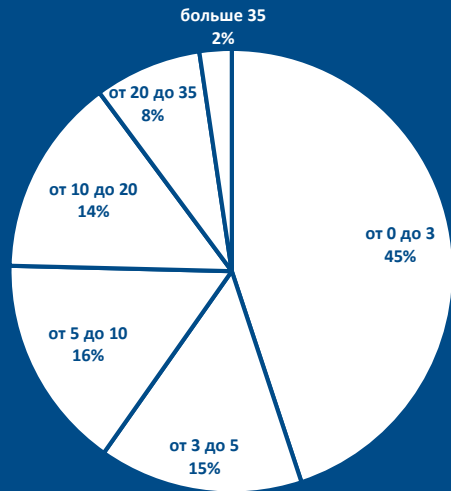

Стаж работы в ПСПБГМУ

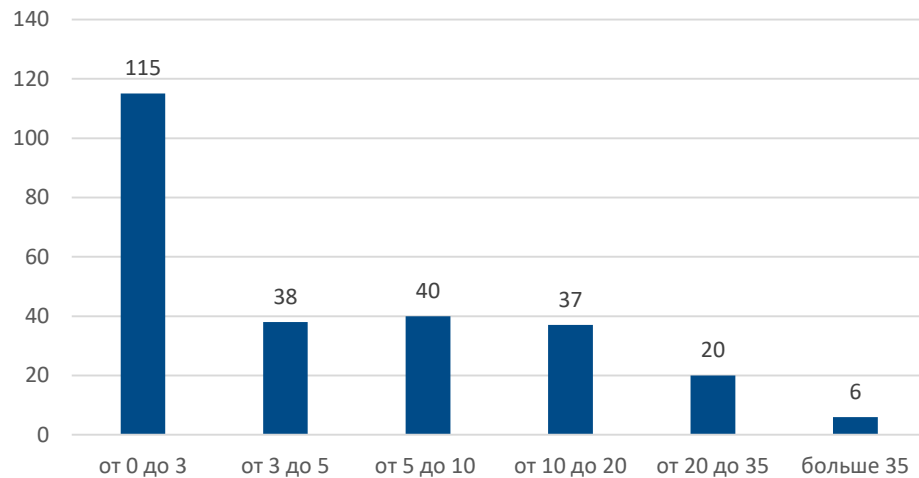

СТАЖ РАБОТЫ В МЕДИЦИНСКИХ УЧРЕЖДЕНИЯХ, %

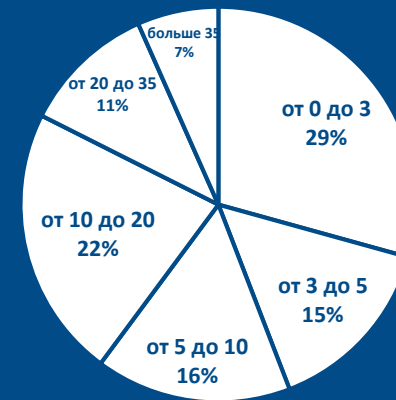

Стаж работы в медицинских учреждениях

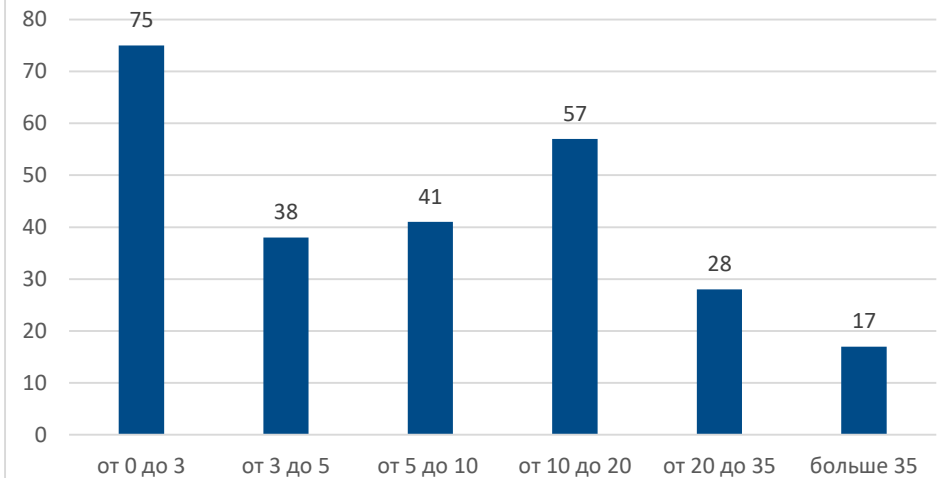

% ВРЕМЕНИ, УДЕЛЯЕМОГО КЛИНИЧЕСКОЙ РАБОТЕ

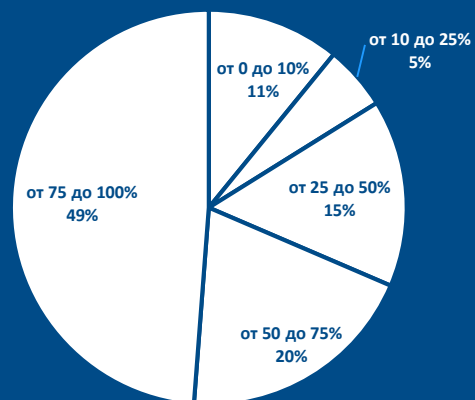

% времени, уделяемого клинической работе

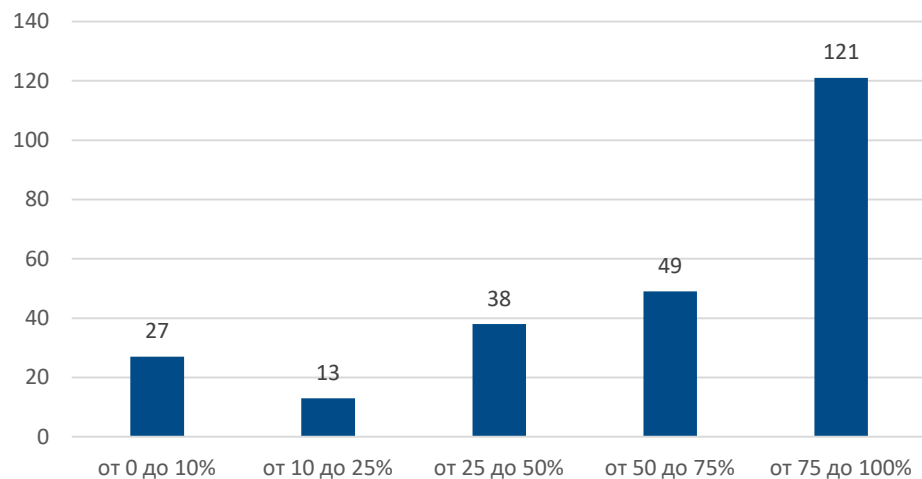

% ВРЕМЕНИ, УДЕЛЯЕМОГО ВЫПОЛНЕНИЮ ИНСТРУМЕНТАЛЬНЫХ / ЛАБОРАТОРНЫХ ИССЛЕДОВАНИЙ

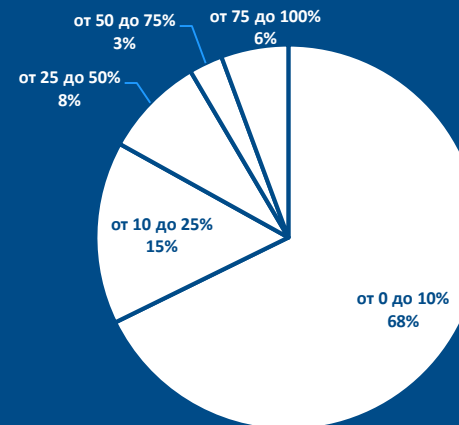

% времени, уделяемого выполнению инструментальных / лабораторных исследований

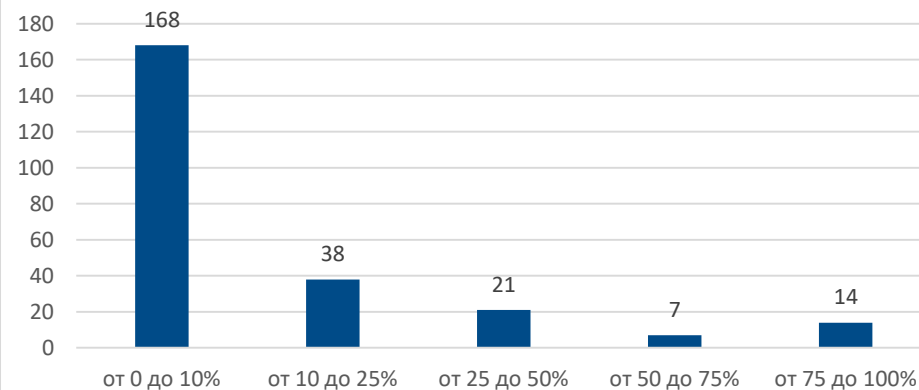

% ВРЕМЕНИ, УДЕЛЯЕМОГО НАУЧНОЙ РАБОТЕ

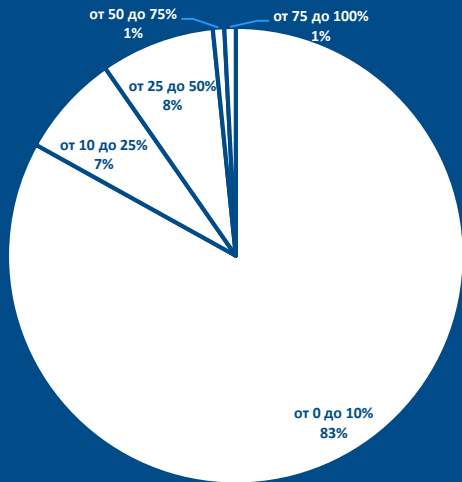

% времени, уделяемого научной работе

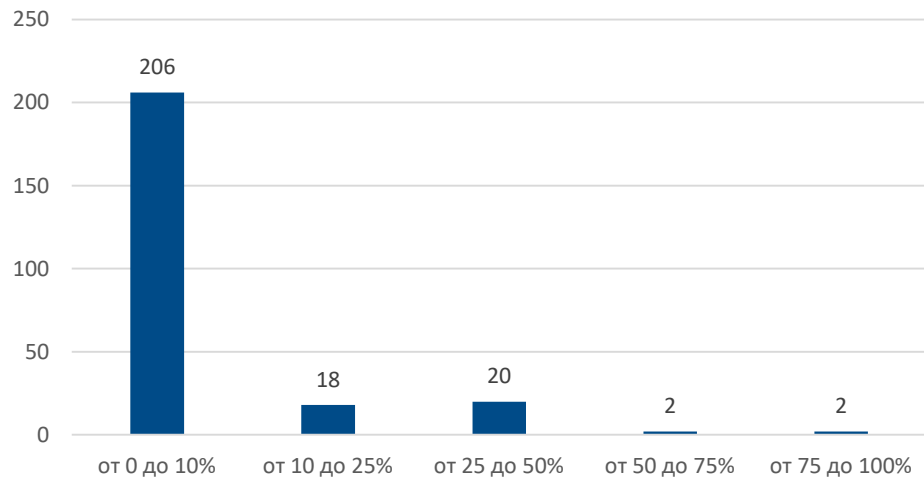

% ВРЕМЕНИ, УДЕЛЯЕМОГО ПРЕПОДАВАТЕЛЬСКОЙ РАБОТЕ

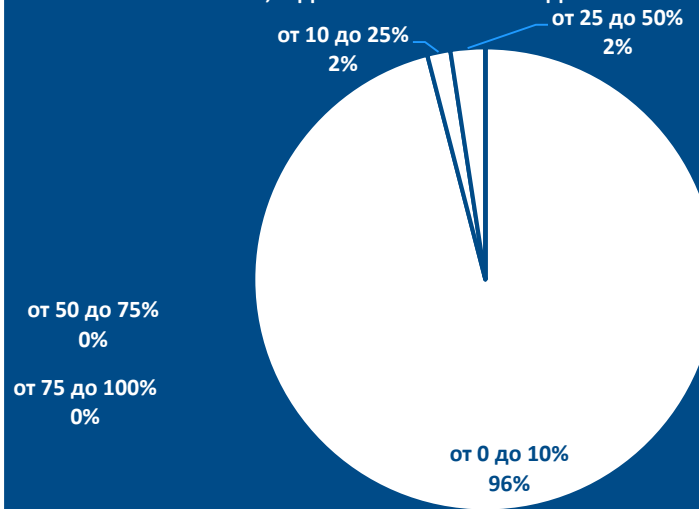

% времени, уделяемого преподавательской работе

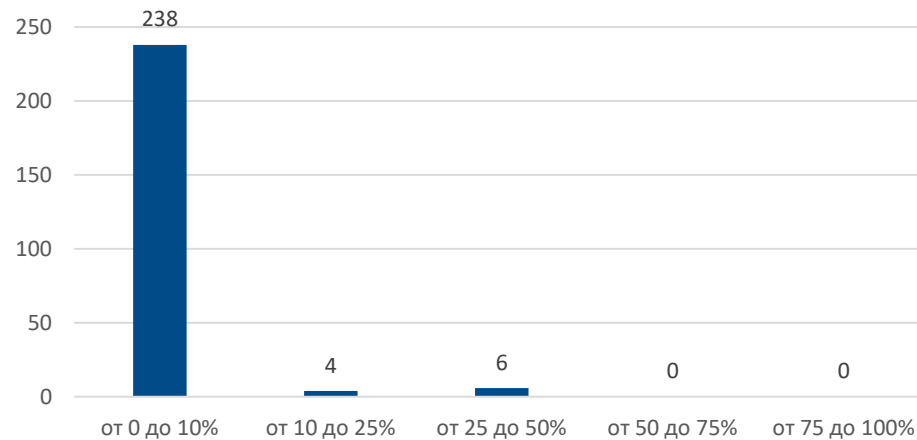

% ВРЕМЕНИ, УДЕЛЯЕМОГО АДМИНИСТРАТИВНОЙ РАБОТЕ

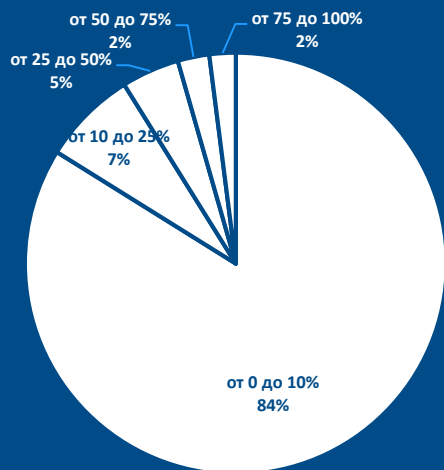

% времени, уделяемого административной работе

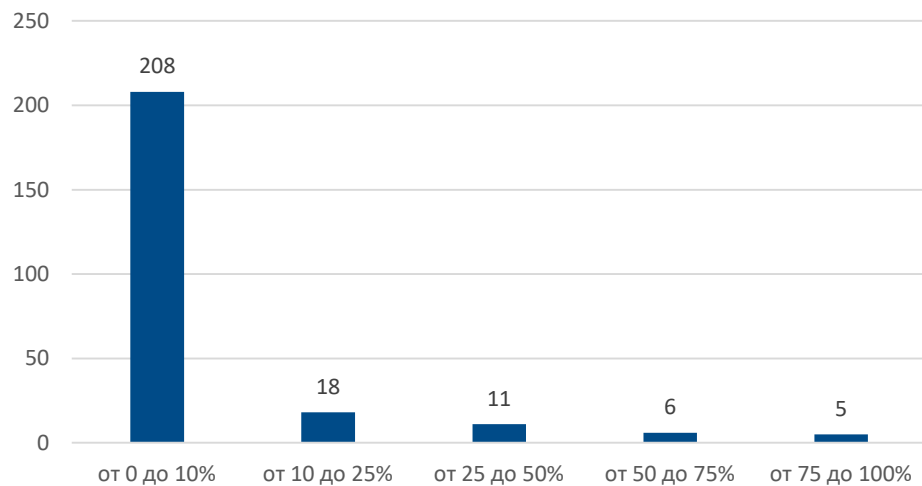

% ВРЕМЕНИ, УДЕЛЯЕМОГО ДРУГОЙ РАБОТЕ

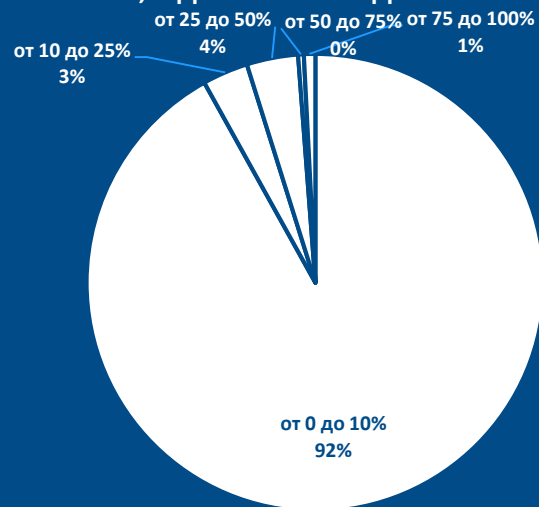

% времени, уделяемого другой работе

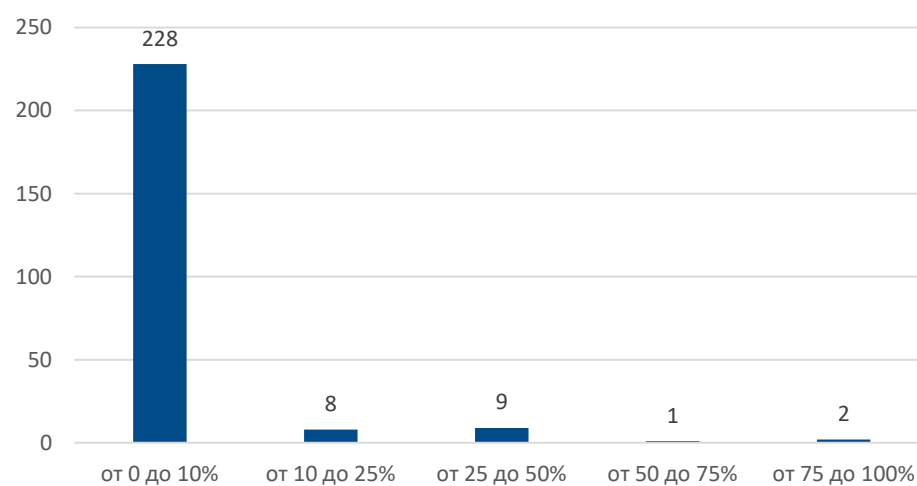

СОГЛАСНЫ ЛИ ВЫ С ТЕМ, ЧТО ЕСЛИ БЫ ВЫБРАЛИ НЕ СВЯЗАННУЮ С МЕДИЦИНОЙ ПРОФЕССИЮ, ТО СЕЙЧАС ВАШЕ ЭКОНОМИЧЕСКОЕ ПОЛОЖЕНИЕ БЫЛО БЫ ЛУЧШЕ?



Согласны ли Вы с тем, что если бы выбрали не связанную с медициной профессию, то сейчас Ваше экономическое положение было бы лучше?

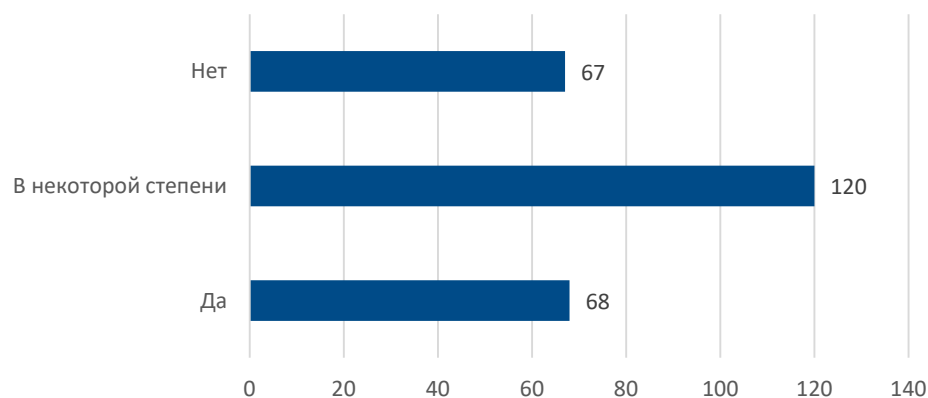

СОГЛАСНЫ ЛИ ВЫ С ТЕМ, ЧТО ЕСЛИ БЫ ВЫБРАЛИ НЕ СВЯЗАННУЮ С МЕДИЦИНОЙ ПРОФЕССИЮ, ТО СЕЙЧАС ВАША РАБОТА БЫЛА БЫ МЕНЕЕ ТЯЖЕЛОЙ ЭМОЦИОНАЛЬНО И ФИЗИЧЕСКИ?



Согласны ли Вы с тем, что если бы выбрали не связанную с медициной профессию, то сейчас Ваша работа была бы менее тяжелой эмоционально и физически?

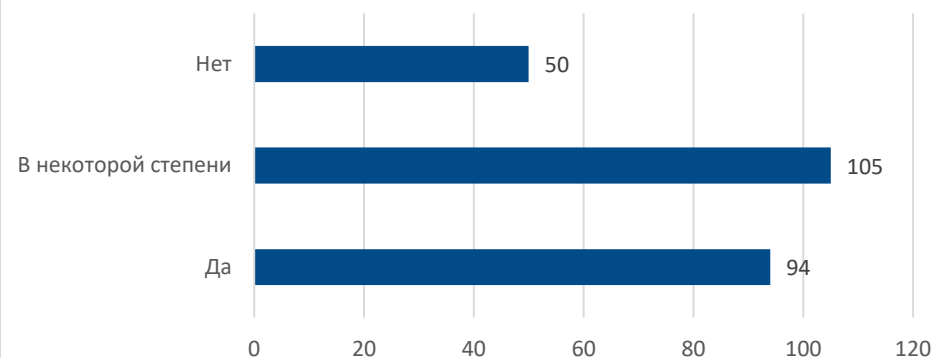

ДУМАЕТЕ ЛИ ВЫ О ТОМ, ЧТОБЫ ОСТАВИТЬ МЕДИЦИНУ?

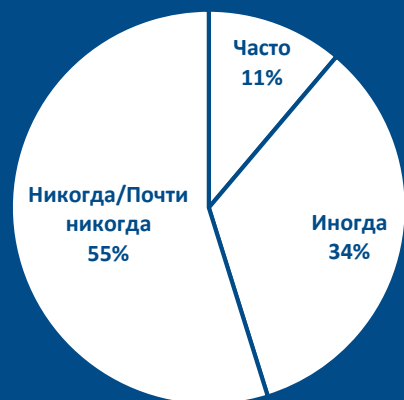

Думаете ли Вы о том, чтобы оставить медицину?

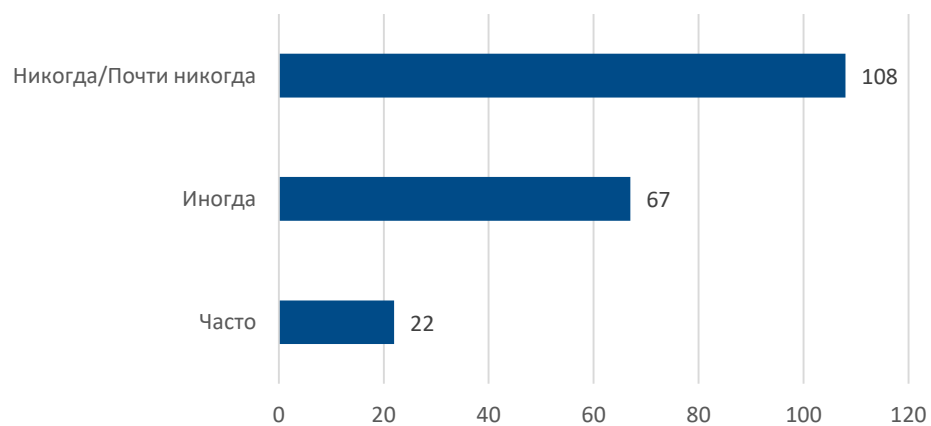

НАСКОЛЬКО ВЫ УДОВЛЕТВОРЕННЫ СВОЕЙ РАБОТОЙ В ЦЕЛОМ?

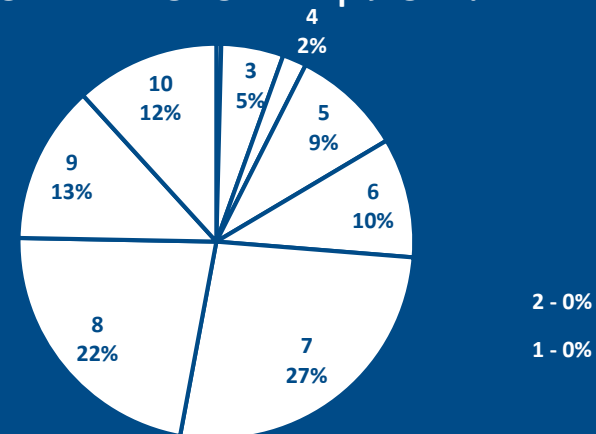

Насколько Вы удовлетворены своей работой в целом?

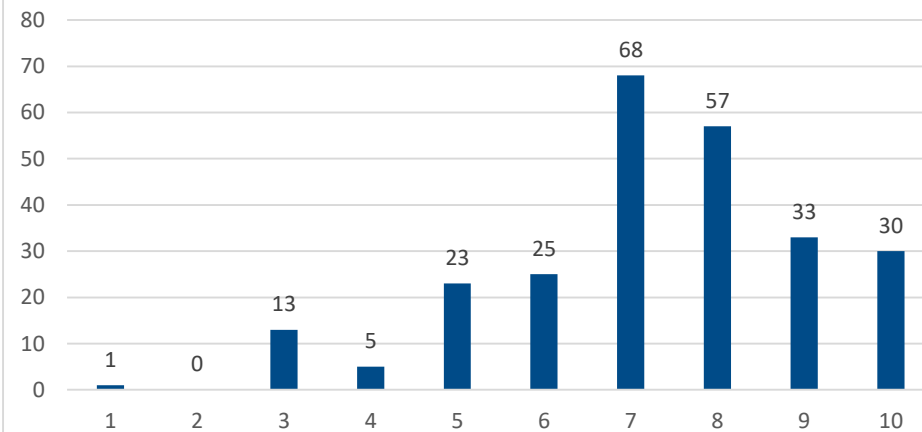

ЕСЛИ У ВАС ИЛИ ВАШИХ БЛИЗКИХ ВОЗНИКАЕТ НЕОБХОДИМОСТЬ В МЕДИЦИНСКОЙ ПОМОЩИ, ТО ВЫ ВЫБИРАЕТЕ (ИЛИ СОВЕТУЕТЕ СВОИМ БЛИЗКИМ) БОЛЬНИЦУ, В КОТОРОЙ РАБОТАЕТЕ (ПРИ УСЛОВИИ, ЧТО ЕЕ ПРОФИЛЬ ПОЗВОЛЯЕТ ЛЕЧИТЬ ВОЗНИКШЕЕ ЗАБОЛЕВАНИЕ), ИЛИ ОБРАЩАЕТЕСЬ В ДРУГУЮ КЛИНИКУ?

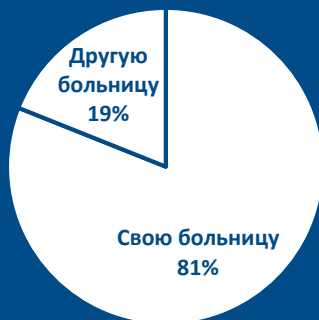

[ПЕРВЫЙ МЕД] Если у Вас или Ваших близких возникает необходимость в медицинской помощи, то Вы выбираете (или советуете своим близким) больницу, в которой работаете (при условии, что ее профиль позволяет лечить возникшее заболевание), или обращаетесь в др

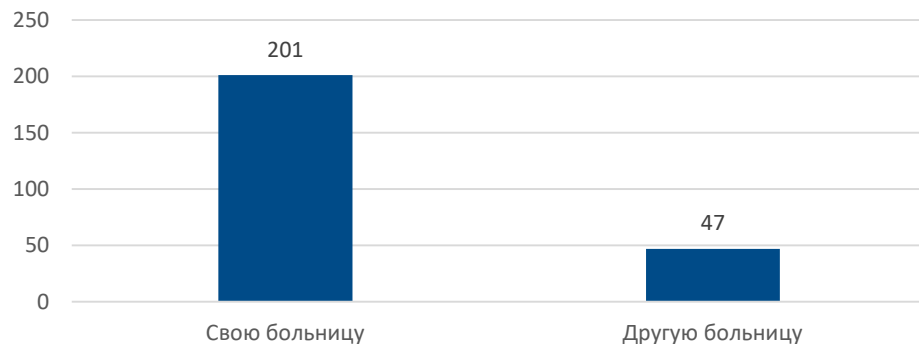

КАК ВЫ СЧИТАЕТЕ, ГДЕ ВЫШЕ УРОВЕНЬ МЕДИЦИНЫ И ГДЕ ПАЦИЕНТ МОЖЕТ ПОЛУЧИТЬ ЛУЧШЕЕ ЛЕЧЕНИЕ:



Как вы считаете, где выше уровень медицины и где пациент может получить лучшее лечение:

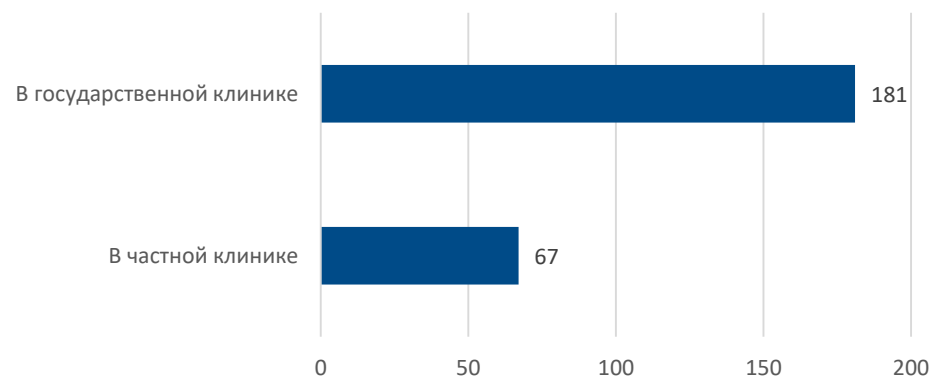

ЕСЛИ ПРИНЯТЬ УРОВЕНЬ МЕДИЦИНЫ В СТРАНАХ, КОТОРЫЕ ПРИНЯТО СЧИТАТЬ ПЕРЕДОВЫМИ (ГЕРМАНИЯ, ВЕЛИКОБРИТАНИЯ, США) ЗА 10 БАЛЛОВ, ТО КАКОЙ БАЛЛ ВЫ БЫ ПОСТАВИЛИ МЕДИЦИНЕ В РОССИИ?

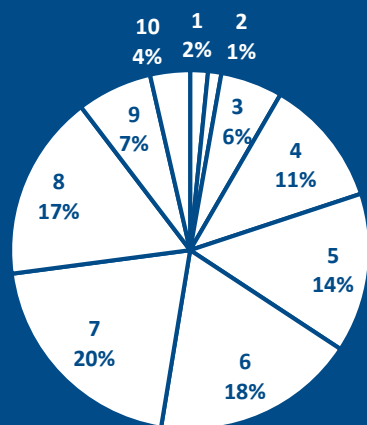

Если принять уровень медицины в странах, которые принято считать передовыми (Германия, Великобритания, США) за 10 баллов, то какой балл Вы бы поставили медицине в России?

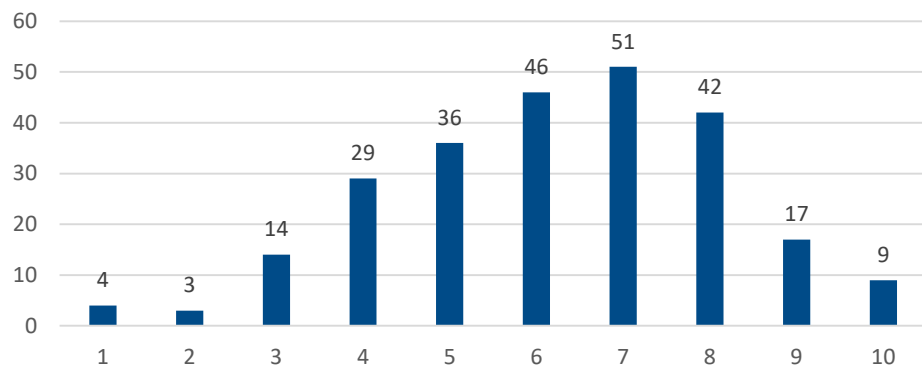

СКОЛЬКО В СРЕДНЕМ В НЕДЕЛЮ ВЫ РАБОТАЕТЕ? (ЧАСОВ)

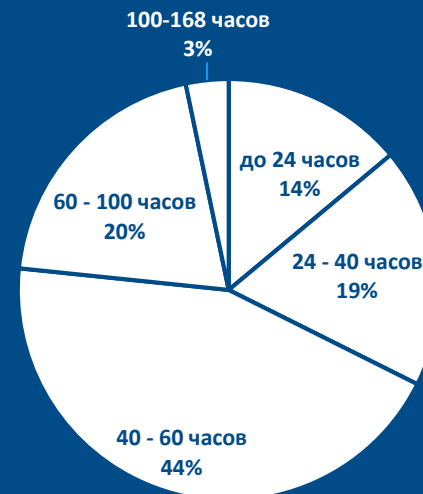

Сколько в среднем в НЕДЕЛЮ Вы работаете? (часов)

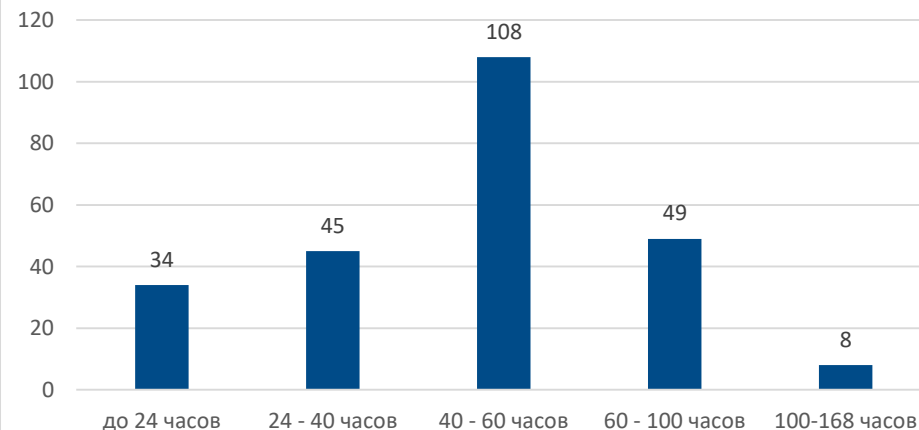

ВКЛЮЧАЕТ ЛИ ВАША РАБОТА СУТОЧНЫЕ ДЕЖУРСТВА ИЛИ РЕГУЛЯРНЫЕ ДЕЖУРСТВА В ВЕЧЕРНЕЕ ИЛИ НОЧНОЕ ВРЕМЯ И / ИЛИ В ВЫХОДНЫЕ ДНИ?

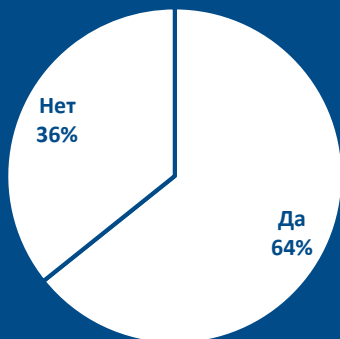

Включает ли Ваша работа суточные дежурства или регулярные дежурства в вечернее или ночное время и / или в выходные дни?

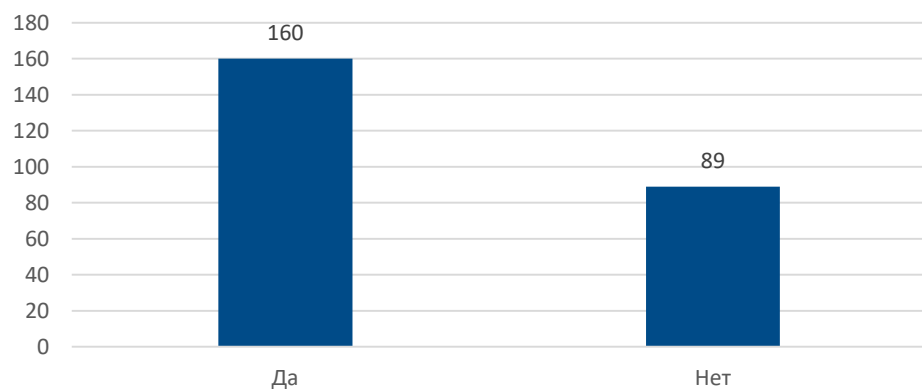

КАК ЧАСТО ВАМ ПРИХОДИТСЯ РАБОТАТЬ ПОЗДНО ВЕЧЕРОМ ИЛИ НОЧЬЮ, ТО ЕСТЬ С 9 ЧАСОВ ВЕЧЕРА ДО 6 ЧАСОВ УТРА?



Как часто Вам приходится работать поздно вечером или ночью, то есть с 9 часов вечера до 6 часов утра?

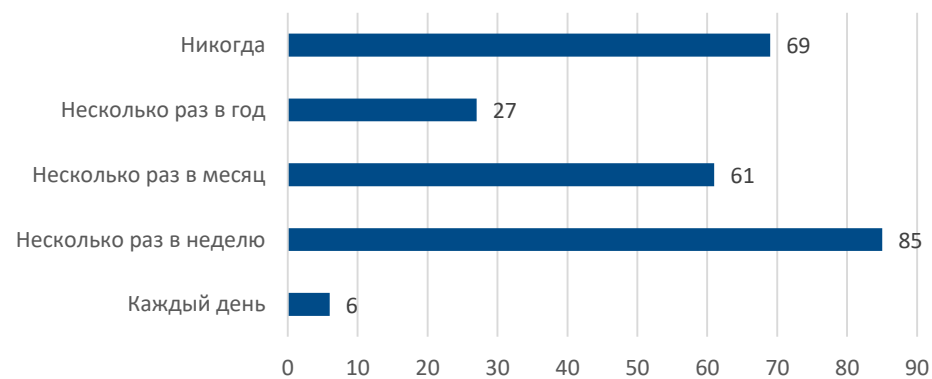

КАК ЧАСТО ВАМ ПРИХОДИТСЯ РАБОТАТЬ В СУББОТУ, ВОСКРЕСЕНЬЕ И ПРАЗДНИЧНЫЕ ДНИ?



Как часто Вам приходится работать в субботу, воскресенье или праздничные дни?

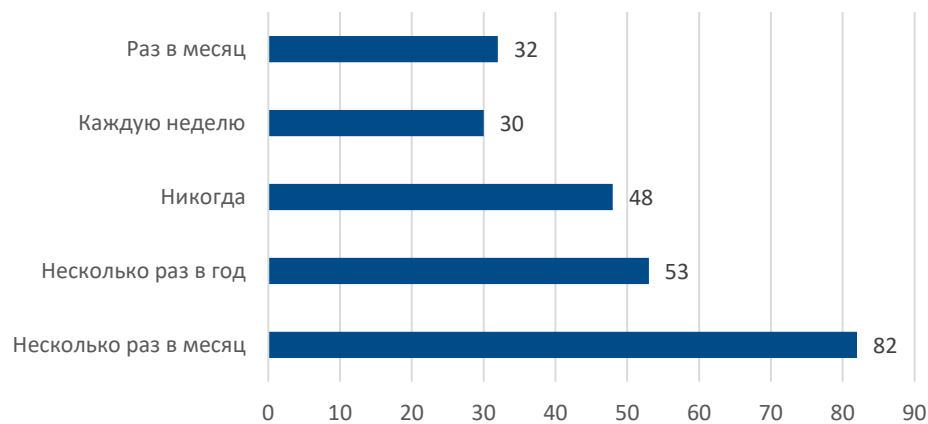

ЕСЛИ БЫ ВЫ МОГЛИ ВЫБРАТЬ ПРОДОЛЖИТЕЛЬНОСТЬ РАБОЧЕГО ВРЕМЕНИ, ВЫ БЫ ПРЕДПОЧЛИ

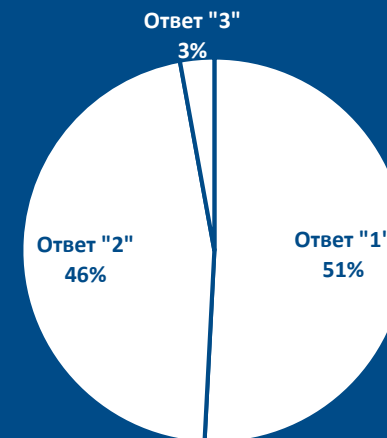

Если бы Вы могли выбрать продолжительность рабочего времени, вы бы предпочли

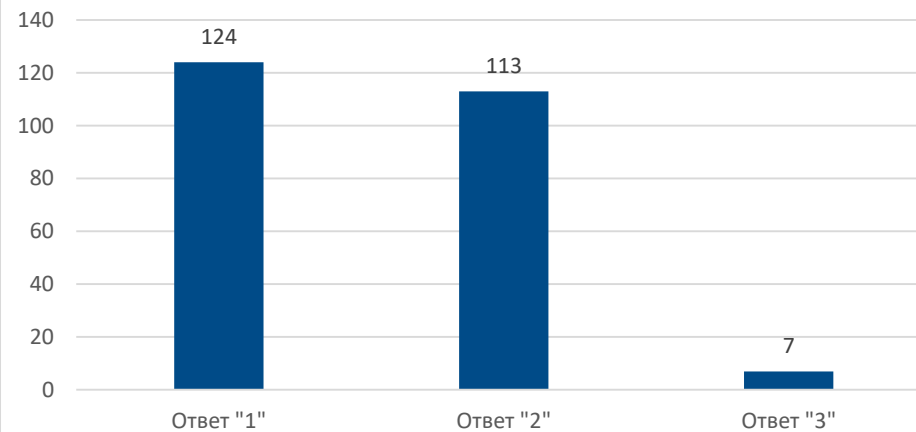

- 1 – Отрабатывать больше часов и зарабатывать больше денег, чем сейчас
- 2 – Отрабатывать столько же часов, и зарабатывать столько же, как сейчас
- 3 – Отрабатывать меньше часов, и зарабатывать меньше, чем сейчас

КАКОЙ УРОВЕНЬ ЕЖЕМЕСЯЧНОГО ДОХОДА ОТ ВАШЕЙ ПРОФЕССИОНАЛЬНОЙ ДЕЯТЕЛЬНОСТИ ВЫ СЧИТАЕТЕ АДЕКВАТНЫМ?



Какой уровень ежемесячного дохода от Вашей профессиональной деятельности Вы считаете адекватным?

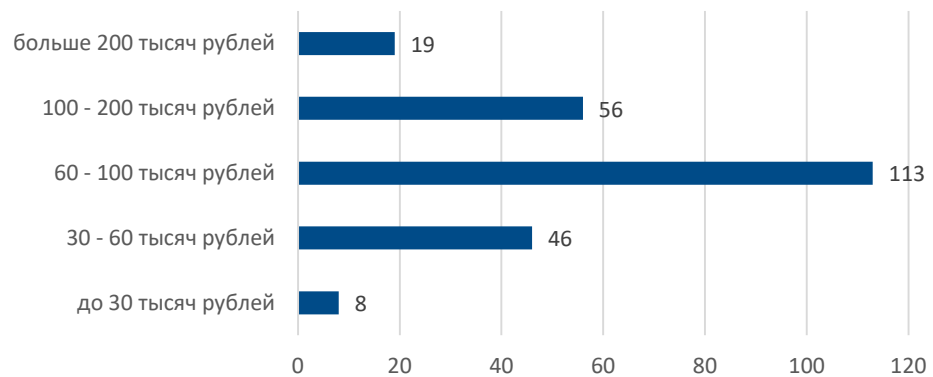

Для следующих вопросов:

1 2 3 4 5

В очень высокой степени В очень низкой степени / нет

- 1 - В очень высокой степени
- 2 - В высокой степени
- 3 - В средней степени
- 4 - В низкой степени
- 5 - В очень низкой степени

ЯВЛЯЕТСЯ ЛИ ВАША РАБОТА ЭМОЦИОНАЛЬНО ВЫМАТЫВАЮЩЕЙ?



Является ли Ваша работа эмоционально выматывающей?

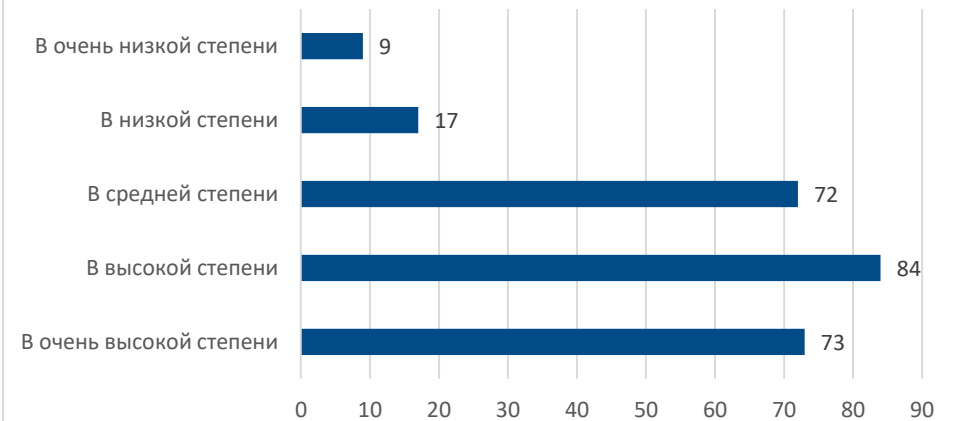

ЧУВСТВУЕТЕ ЛИ ВЫ СЕБЯ ЭМОЦИОНАЛЬНО ОПУСТОШЕННЫМ ОТ СВОЕЙ РАБОТЫ?



Чувствуете ли Вы себя эмоционально опустошенным от своей работы?

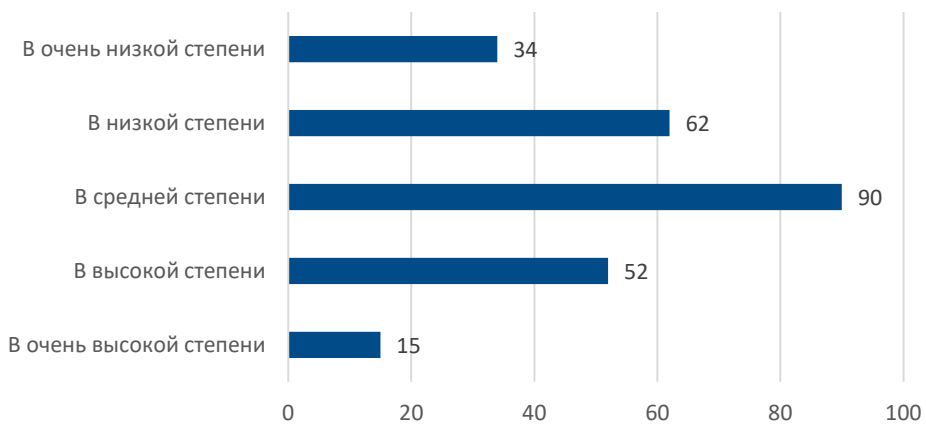

ВЫ ЧУВСТВУЕТЕ, ЧТО ОДАЕТЕ БОЛЬШЕ, ЧЕМ ПОЛУЧАЕТЕ В ОТВЕТ, КОГДА ВЫ РАБОТАЕТЕ С ПАЦИЕНТАМИ?



Вы чувствуете, что отдаете больше, чем получаете в ответ, когда Вы работаете с пациентами?

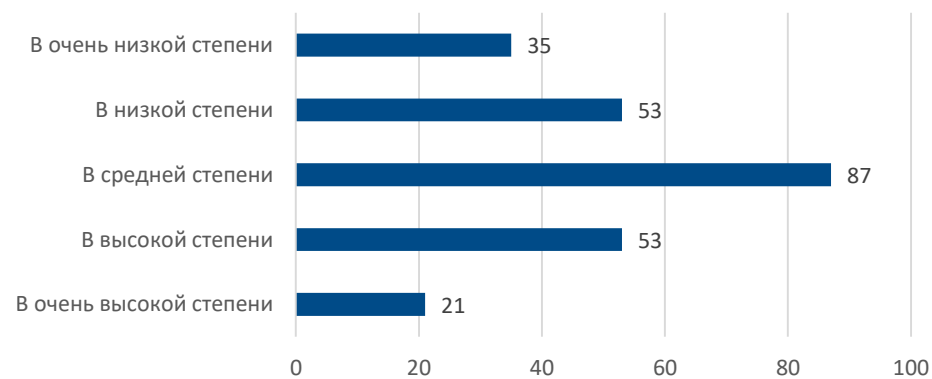

ТРУДНО ЛИ ВАМ РАБОТАТЬ С ПАЦИЕНТАМИ?



Трудно ли Вам работать с пациентами?

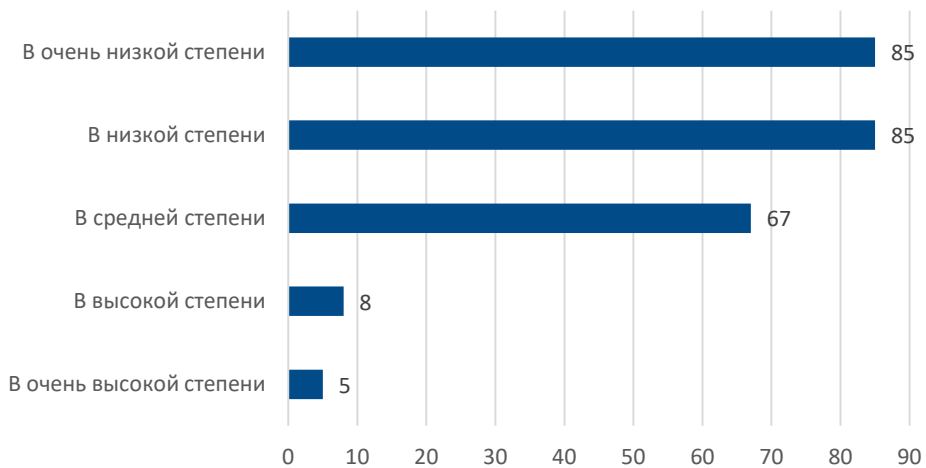

ОТНИМАЕТ ЛИ У ВАС СИЛЫ РАБОТА С ПАЦИЕНТАМИ?



Отнимает ли у вас силы работа с пациентами?

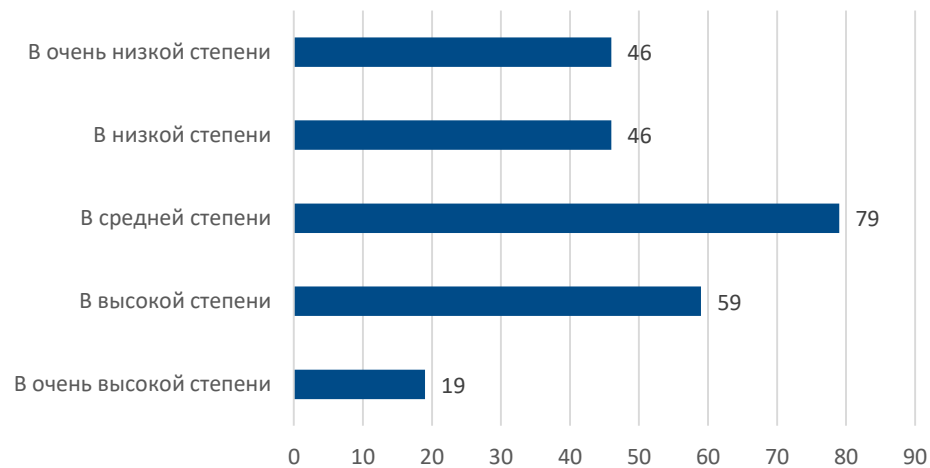

ЧУВСТВУЕТЕ, ЧТО РАЗОЧАРОВАЛИСЬ В СВОЕЙ РАБОТЕ?



Чувствуете, что разочаровались в своей работе?

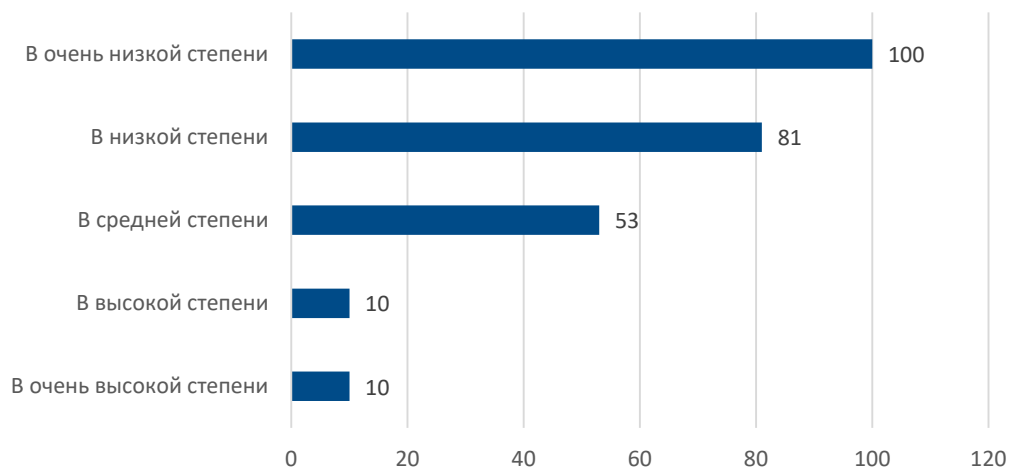

ЧУВСТВУЕТЕ ЛИ ВЫ СЕБЯ ИЗМОТАННЫМ В КОНЦЕ РАБОЧЕГО ДНЯ?



Чувствуете ли Вы себя измотанным в конце рабочего дня?

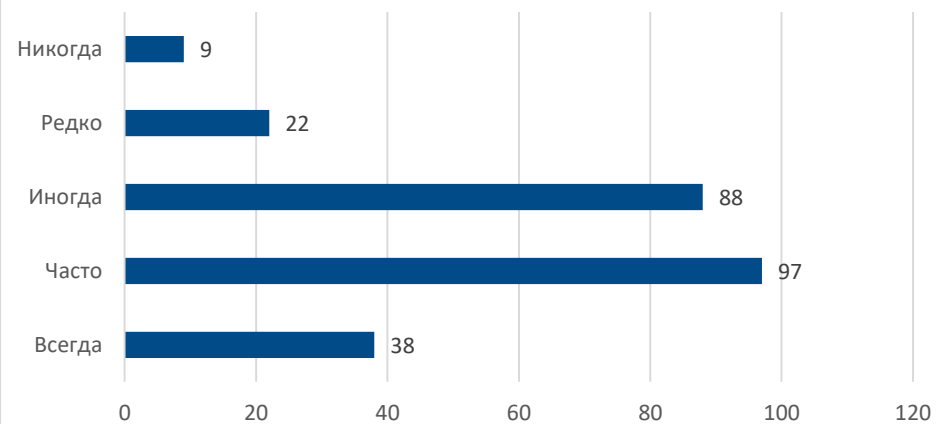

ЧУВСТВУЕТЕ ЛИ ВЫ УПАДОК СИЛ ПОСЛЕ ПРОБУЖДЕНИЯ ПРИ МЫСЛИ О ПРЕДСТОЯЩЕМ РАБОЧЕМ ДНЕ?

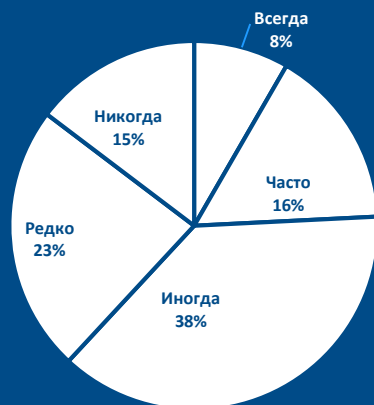

Чувствуете ли Вы упадок сил после пробуждения при мысли о предстоящем рабочем дне?

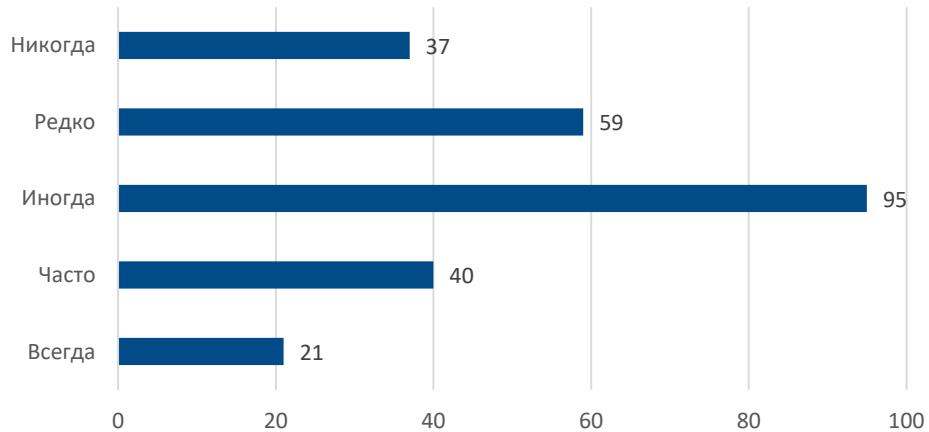

ХВАТАЕТ ЛИ ВАМ СИЛ ДЛЯ СЕМЬИ И ДРУЗЕЙ В СВОБОДНОЕ ОТ РАБОТЫ ВРЕМЯ?

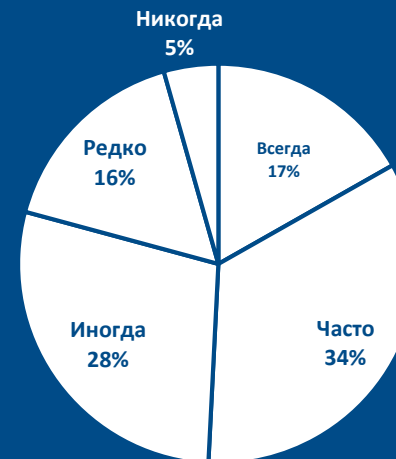

Хватает ли вам сил для семьи и друзей в свободное от работы время?

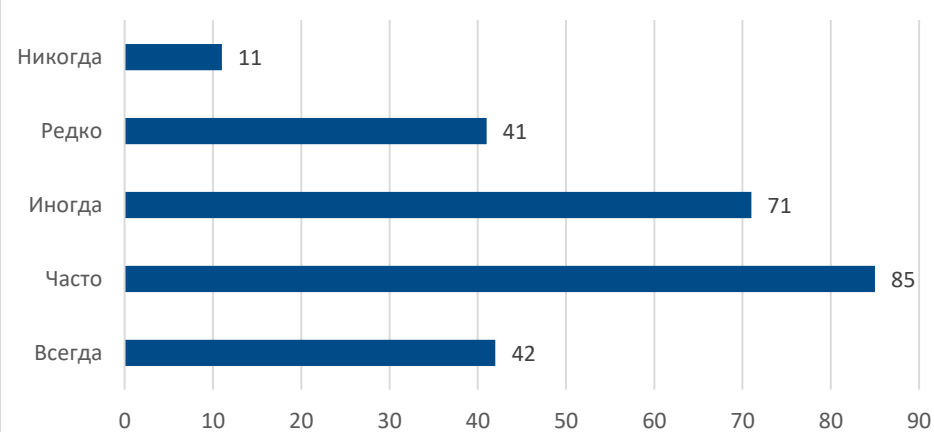

ЧУВСТВУЕТЕ ЛИ ВЫ, ЧТО КАЖДЫЙ РАБОЧИЙ ЧАС ИЗНУРЯЕТ ВАС?

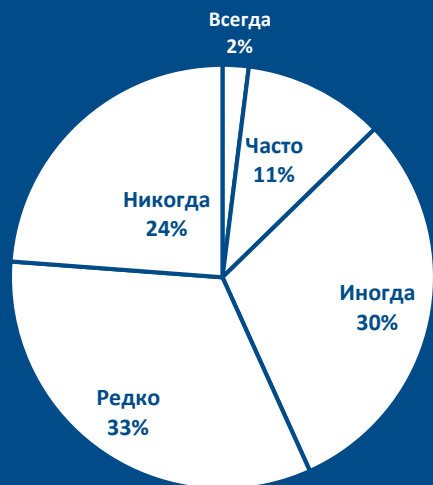

Чувствуете ли Вы, что каждый рабочий час изнуряет вас?

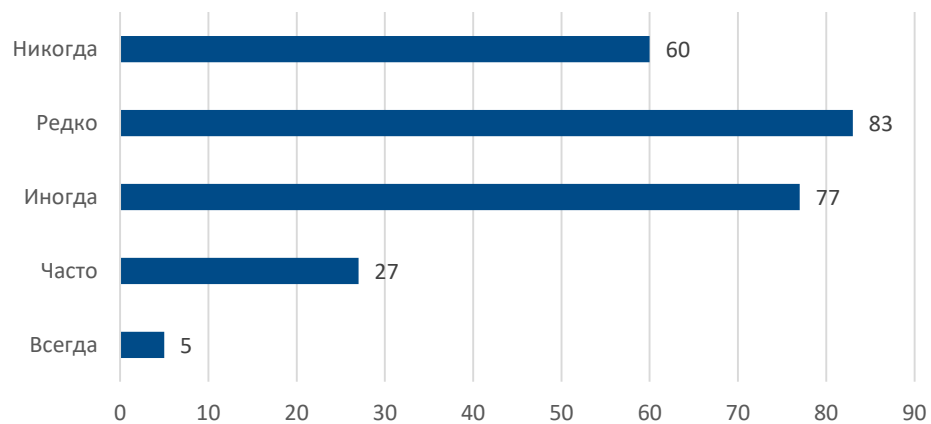

ЗАДУМЫВАЕТЕСЬ ЛИ ВЫ, КАК ДОЛГО ВЫ СМОЖЕТЕ ПРОДОЛЖАТЬ РАБОТАТЬ С ПАЦИЕНТАМИ?

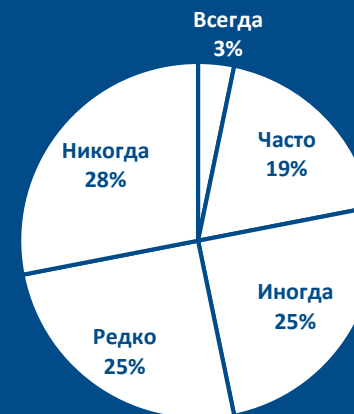

Задумываетесь ли вы, как долго вы сможете продолжать работать с пациентами?

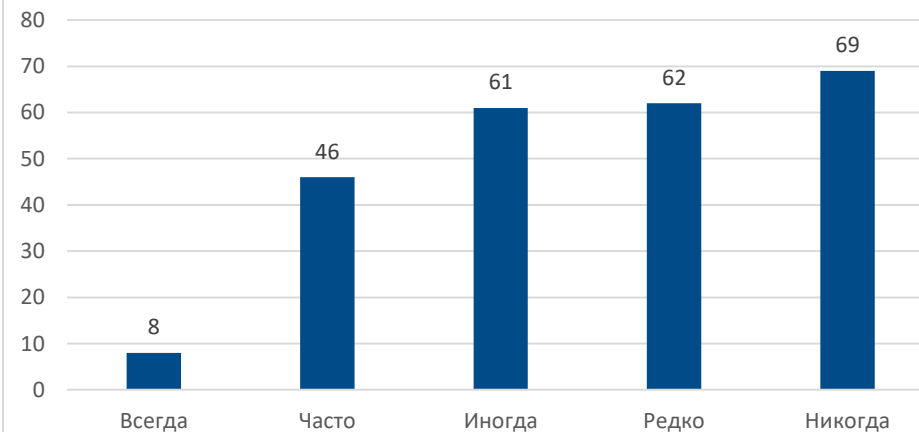

ВЫ УСТАЕТЕ ОТ РАБОТЫ С ПАЦИЕНТАМИ?



Вы устаете от работы с пациентами?

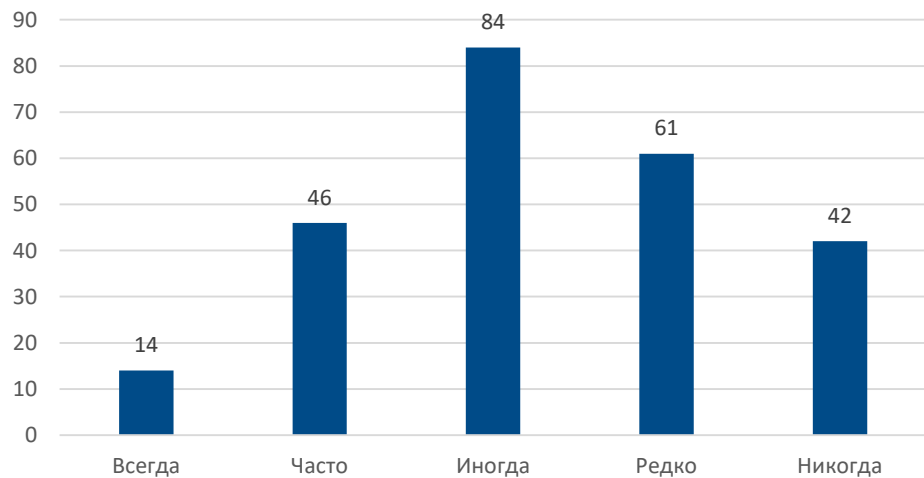

ЕСТЬ ЛИ У ВАС ВОЗМОЖНОСТЬ УЧИТЬСЯ ЧЕМУ-ТО НОВОМУ, ПРИОБРЕТАТЬ НОВЫЕ НАВЫКИ В ХОДЕ РАБОТЫ?

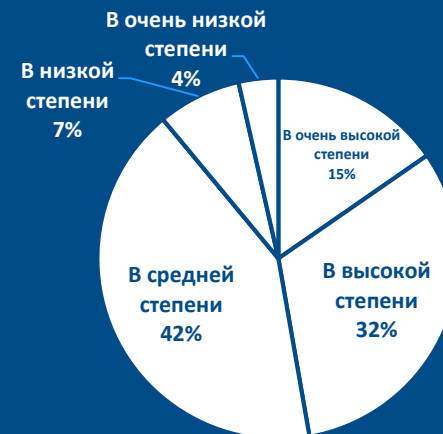

Есть ли у Вас возможность учиться чему-то новому, приобретать новые навыки в ходе работы?

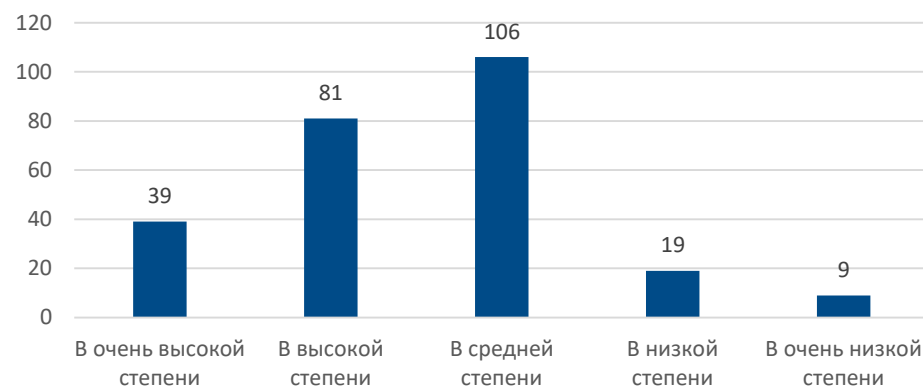

СЧИТАЕТЕ ЛИ ВЫ, ЧТО ПРИОБРЕТЕНИЕ ВАМИ НОВЫХ ЗНАНИЙ ОТРАЗИТСЯ НА ВАШИХ ДОХОДАХ В СРЕДНЕСРОЧНОЙ ПЕРСПЕКТИВЕ?



Считаете ли Вы, что приобретение Вами новых знаний отразится на Ваших доходах в среднесрочной перспективе?

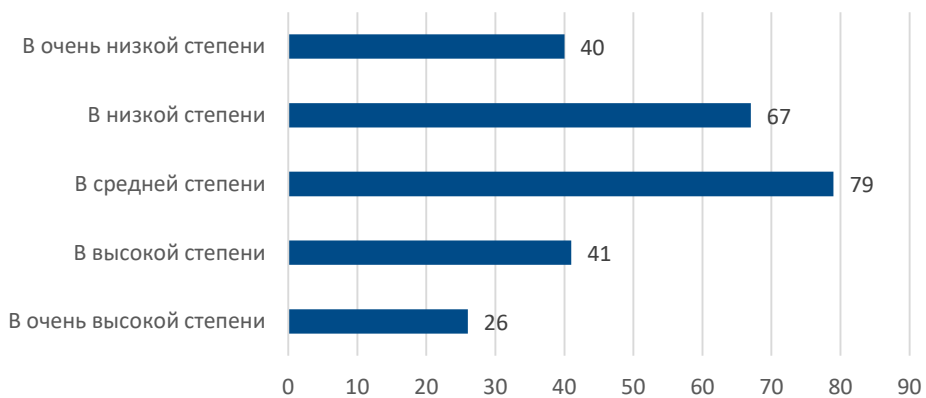

МОЖЕТЕ ЛИ ВЫ ПРИМЕНЯТЬ НА ПРАКТИКЕ В СВОЕЙ РАБОТЕ ВНОВЬ ПРИОБРЕТАЕМЫЕ НАВЫКИ И МЕТОДЫ РАБОТЫ?



Можете ли Вы применять на практике в своей работе вновь приобретаемые навыки и методы работы?

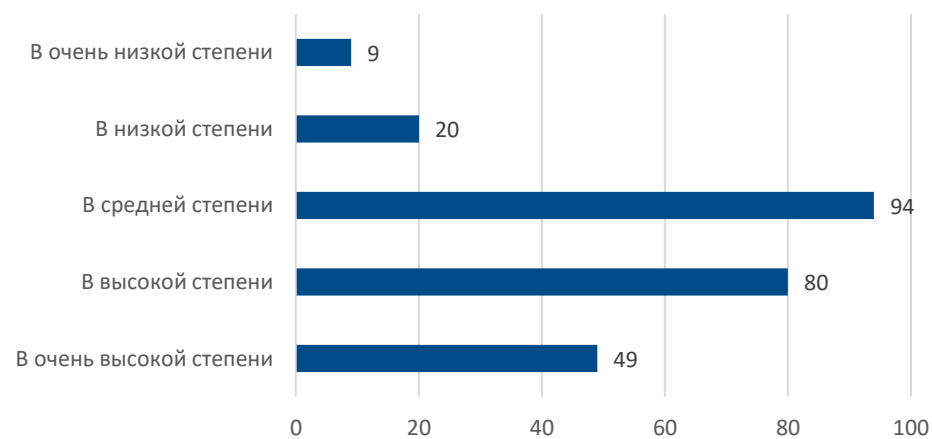

ЧУВСТВУЕТЕ ЛИ ВЫ, ЧТО РАБОТА, КОТОРУЮ ВЫ ВЫПОЛНЯЕТЕ, ВАЖНА?



Чувствуете ли вы, что работа, которую вы выполняете, важна?

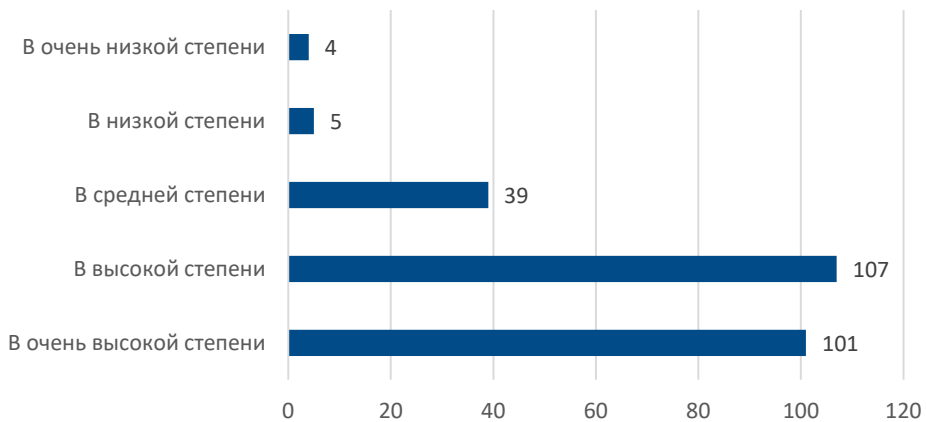

МОЖНО ЛИ СКАЗАТЬ, ЧТО ВАША РАБОТА ОДНООБРАЗНА?



Можно ли сказать, что Ваша работа однообразна?

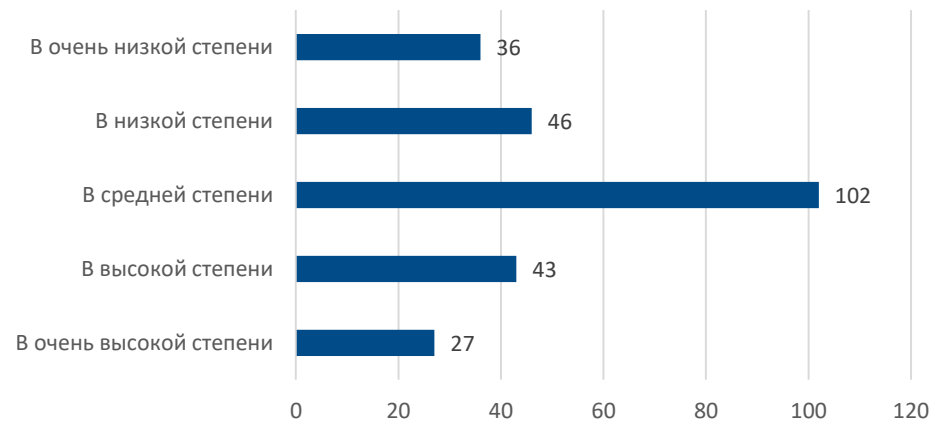

ИМЕЕТЕ ЛИ ВЫ ВОЗМОЖНОСТЬ ПРИНИМАТЬ СОБСТВЕННЫЕ РЕШЕНИЯ О ТОМ, КАК ВЫПОЛНЯТЬ СВОЮ РАБОТУ, А НЕ СЛЕДОВАТЬ УКАЗАНИЯМ СТАРШИХ КОЛЛЕГ ИЛИ НАЧАЛЬСТВА?



Имеете ли Вы возможность принимать собственные решения о том, как выполнять свою работу, а не следовать указаниям старших коллег или начальства?

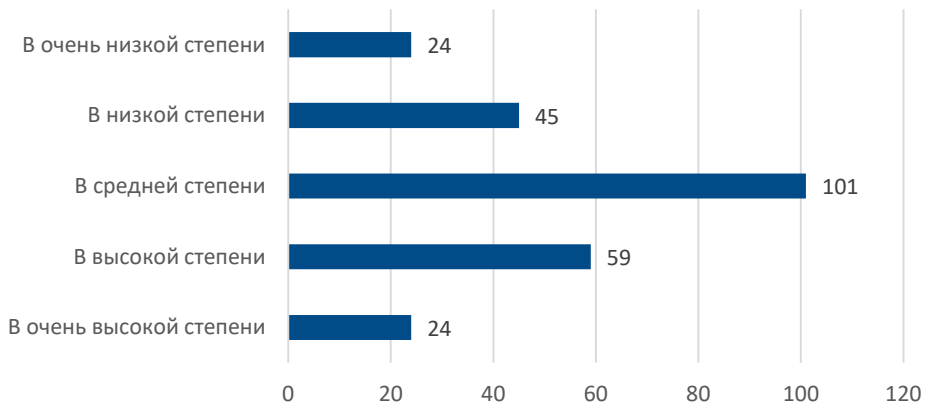

В ВАШЕМ КОЛЛЕКТИВЕ ПРИНЯТО, ЧТО КОЛЛЕГИ ПОМОГАЮТ ДРУГ ДРУГУ РЕШИТЬ СЛОЖНЫЕ ИЛИ НЕТИПИЧНЫЕ РАБОЧИЕ ВОПРОСЫ?



В вашем коллективе принято, что коллеги помогают друг другу решить сложные или нетипичные рабочие вопросы?

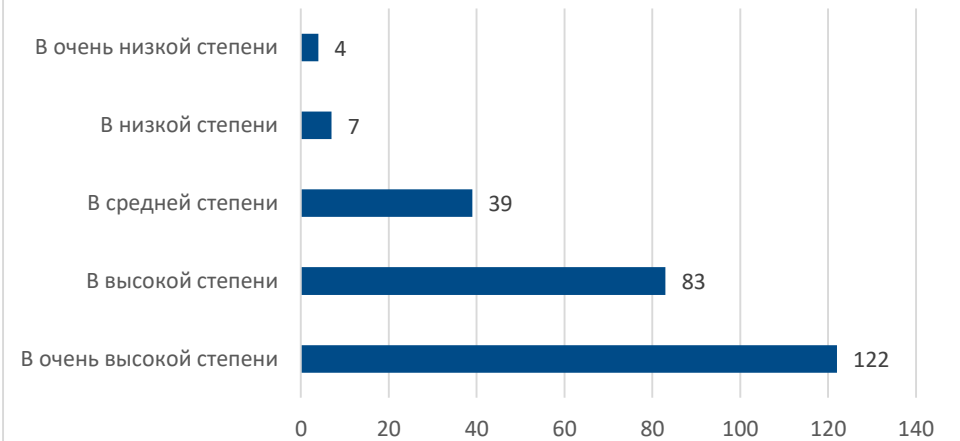

МОЖЕТЕ ЛИ ВЫ ВЫБИРАТЬ ГРАФИК СВОЕЙ РАБОТЫ?



Можете ли Вы выбирать график своей работы?

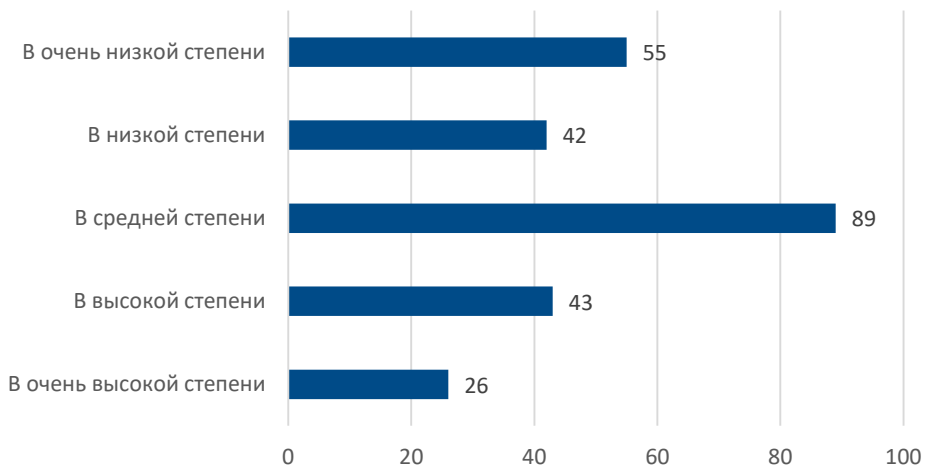

МОЖЕТЕ ЛИ ВЫ ВЫБРАТЬ ИЛИ ИЗМЕНЯТЬ ПОРЯДОК СВОИХ РАБОЧИХ ЗАДАЧ?



Можете ли вы выбрать или изменить порядок своих рабочих задач?

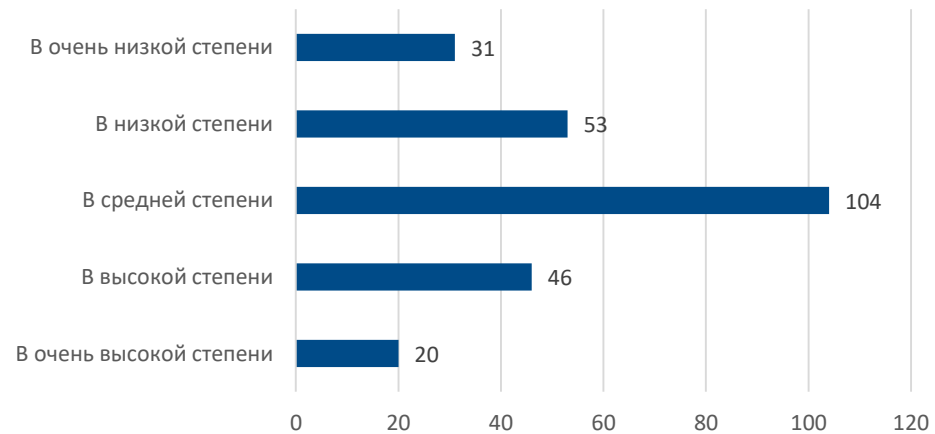

МОГУТ ЛИ ОШИБКИ В ВАШЕЙ РАБОТЕ МОГУТ НАНЕСТИ ВРЕД ЖИЗНИ И ЗДОРОВЬЮ ПАЦИЕНТОВ?

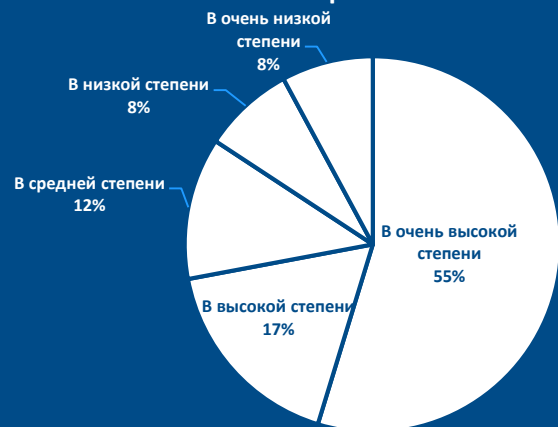

Могут ли ошибки в вашей работе могут нанести вред жизни и здоровью пациентов?

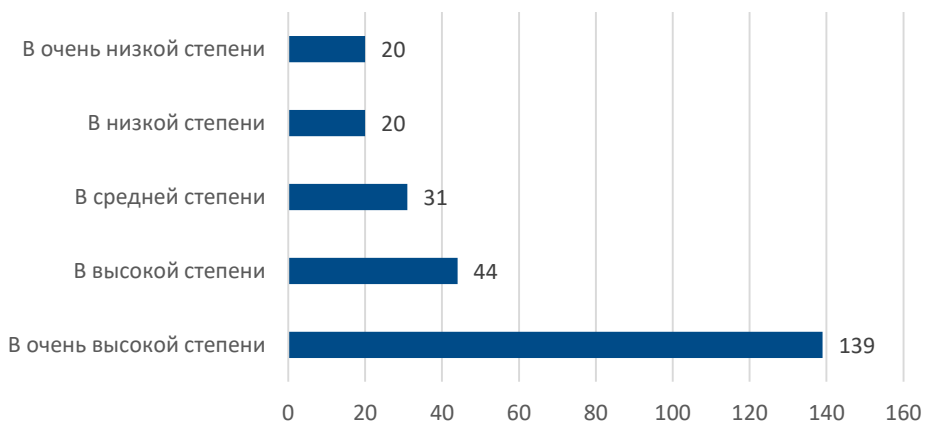

КАК ЧАСТО ВЫ ПОЛУЧАЕТЕ ПОМОЩЬ И ПОДДЕРЖКУ ОТ СВОИХ КОЛЛЕГ, ЕСЛИ ВАМ ЭТО НЕОБХОДИМО?



Как часто Вы получаете помощь и поддержку от своих коллег, если Вам это необходимо?

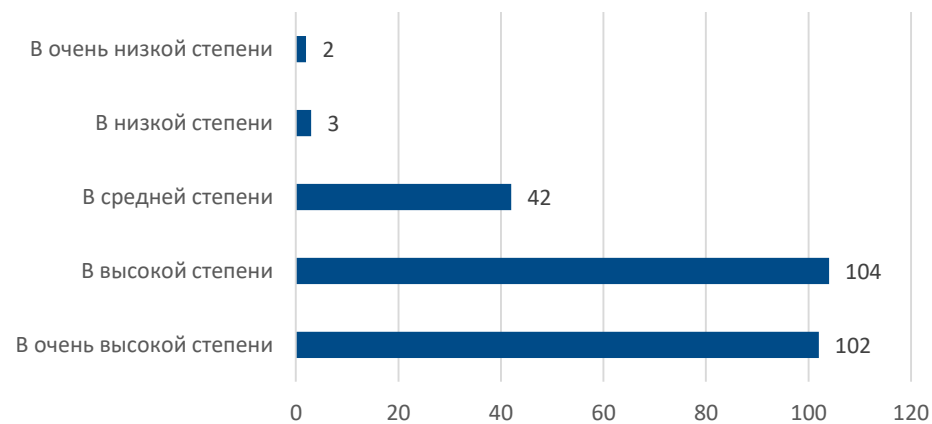

КАК ЧАСТО ВЫ ПОЛУЧАЕТЕ ПОМОЩЬ И ПОДДЕРЖКУ ОТ СВОЕГО НЕПОСРЕДСТВЕННОГО НАЧАЛЬНИКА, ЕСЛИ ВАМ ЭТО НЕОБХОДИМО?

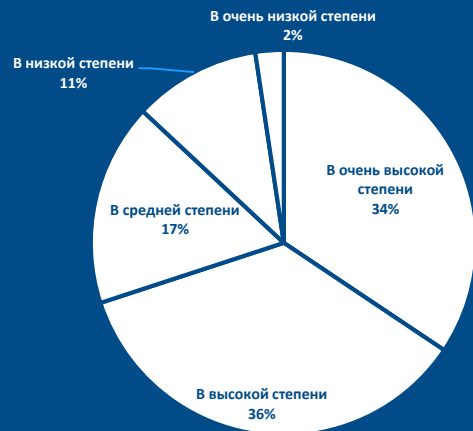

Как часто вы получаете помощь и поддержку от своего непосредственного начальника, если Вам это необходимо?

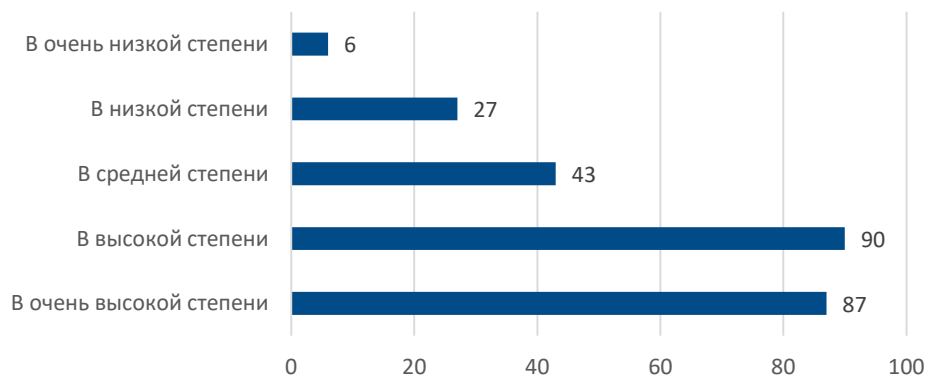

БЫВАЕТ ЛИ ТАК, ЧТО ИНТЕНСИВНОСТЬ РАБОТЫ, КОТОРУЮ ОТ ВАС ТРЕБУЕТ НАЧАЛЬСТВО ИЛИ ОБСТОЯТЕЛЬСТВА РАБОТЫ, ПРИВОДИТ К СИЛЬНОЙ УСТАЛОСТИ И НЕИЗБЕЖНЫМ ВСЛЕДСТВИЕ НЕЕ ОШИБКАМ?



Бывает ли так, что интенсивность работы, которую от Вас требует начальство или обстоятельства работы, приводит к сильной усталости и неизбежным вследствие нее ошибкам?

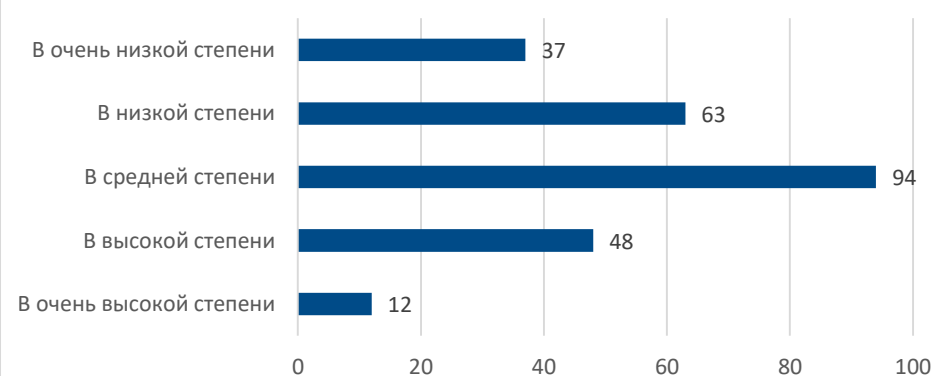

Бывает ли так, что вы вынуждены задерживаться на работе, чтобы выполнить всю работу, которую необходимо выполнить



Бывает ли так, то Вы вынуждены задерживаться на работе, чтобы выполнить всю работу, которую необходимо выполнить

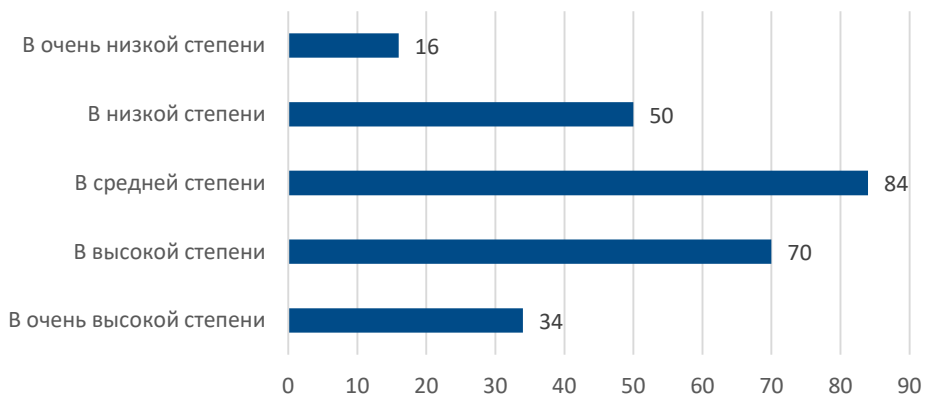

При выполнении своей работы, следуете ли вы указаниям гайдлайнов, клинических рекомендаций, СОПов и других подобных регламентирующих документов?



При выполнении своей работы, следуете ли вы указаниям гайдлайнов, клинических рекомендаций, СОПов и других подобных регламентирующих документов?

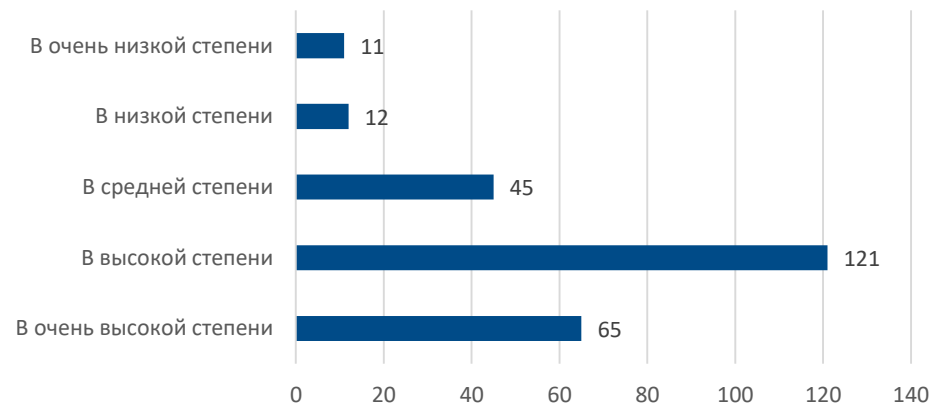

ЕСТЬ ЛИ У ВАС ВСЕ НЕОБХОДИМОЕ ДЛЯ КАЧЕСТВЕННОГО ВЫПОЛНЕНИЯ ВАШЕЙ РАБОТЫ (РАСХОДНЫЕ МАТЕРИАЛЫ, МЕДИКАМЕНТЫ И ПРОЧЕЕ)



Есть ли у вас все необходимое для качественного выполнения вашей работы (расходные материалы, медикаменты и прочее)

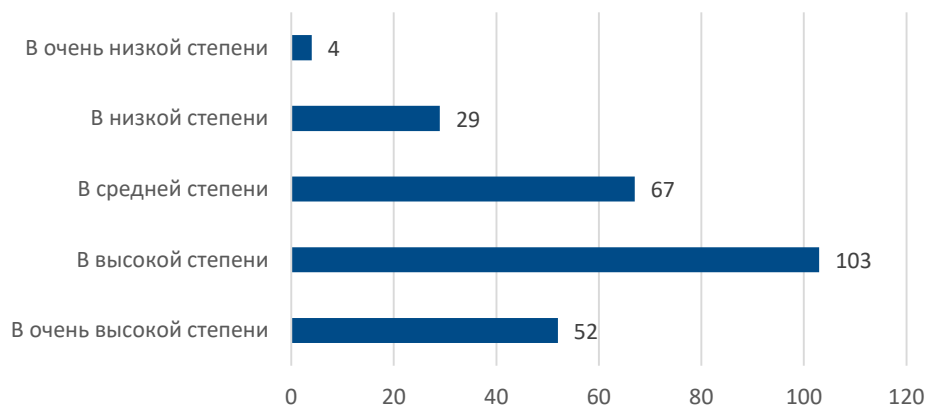

ПРЕДПОЛОЖИМ, ЧТО МАКСИМАЛЬНЫЙ УРОВЕНЬ РАБОТОСПОСОБНОСТИ В ТЕЧЕНИЕ ВАШЕЙ ЖИЗНИ ОЦЕНИВАЕТСЯ В 10 БАЛЛОВ. СКОЛЬКО БАЛЛОВ ВЫ БЫ ДАЛИ СВОЕЙ НЫНЕШНЕЙ РАБОТОСПОСОБНОСТИ?

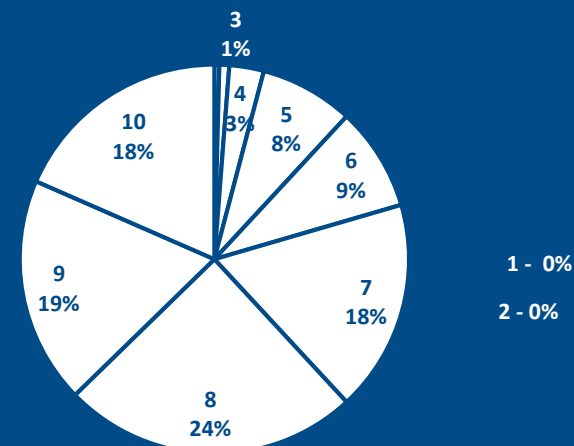

Предположим, что максимальный уровень работоспособности в течение вашей жизни оценивается в 10 баллов. Сколько баллов Вы бы дали своей нынешней работоспособности?

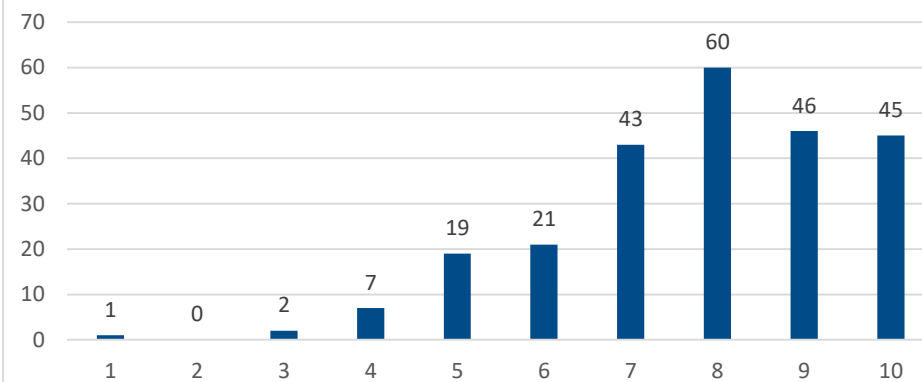

КАК ВЫ ОЦЕНИВАЕТЕ ВАШУ НЫНЕШНЮЮ РАБОТОСПОСОБНОСТЬ В ОТНОШЕНИИ ФИЗИЧЕСКИХ ТРЕБОВАНИЙ К ВАШЕЙ РАБОТЕ? ОНА



Как Вы оцениваете Вашу нынешнюю работоспособность в отношении физических требований к вашей работе? Она

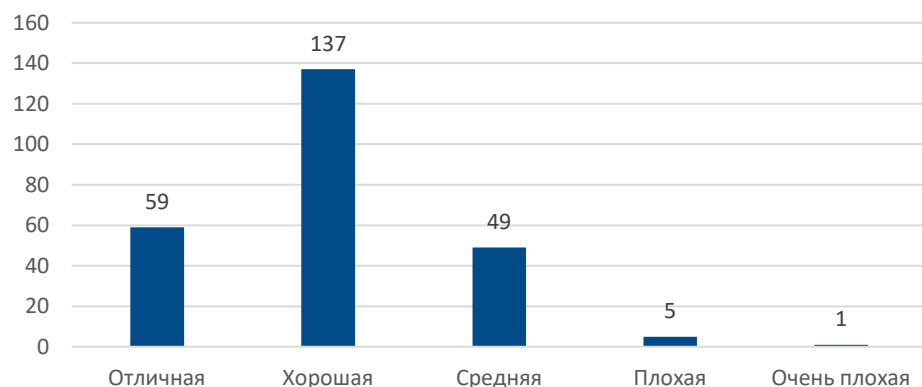

КАК ВЫ ОЦЕНИВАЕТЕ ВАШУ НЫНЕШНЮЮ РАБОТОСПОСОБНОСТЬ В ОТНОШЕНИИ КОГНИТИВНЫХ (УМСТВЕННЫХ) ТРЕБОВАНИЙ К ВАШЕЙ РАБОТЕ? ОНА



Как Вы оцениваете вашу нынешнюю работоспособность в отношении когнитивных (умственных) требований к вашей работе? Она

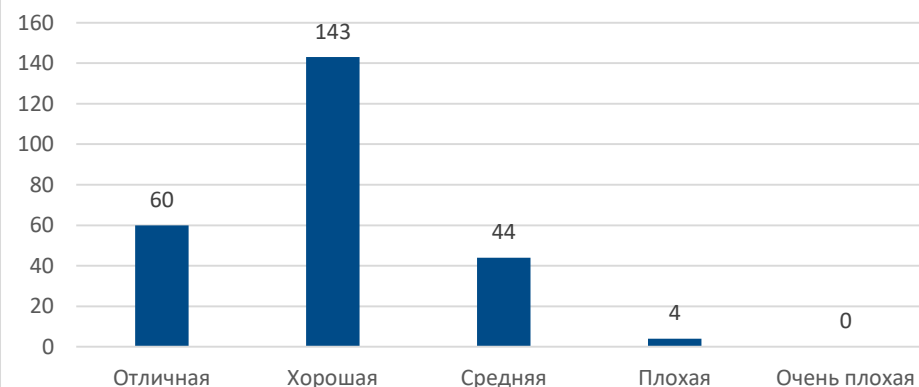

Для следующих вопросов:

1 2 3 4 5

Часто Никогда/почти никогда

- 1 – часто
- 2 – периодически
- 3 – иногда
- 4 – редко
- 5 – почти никогда

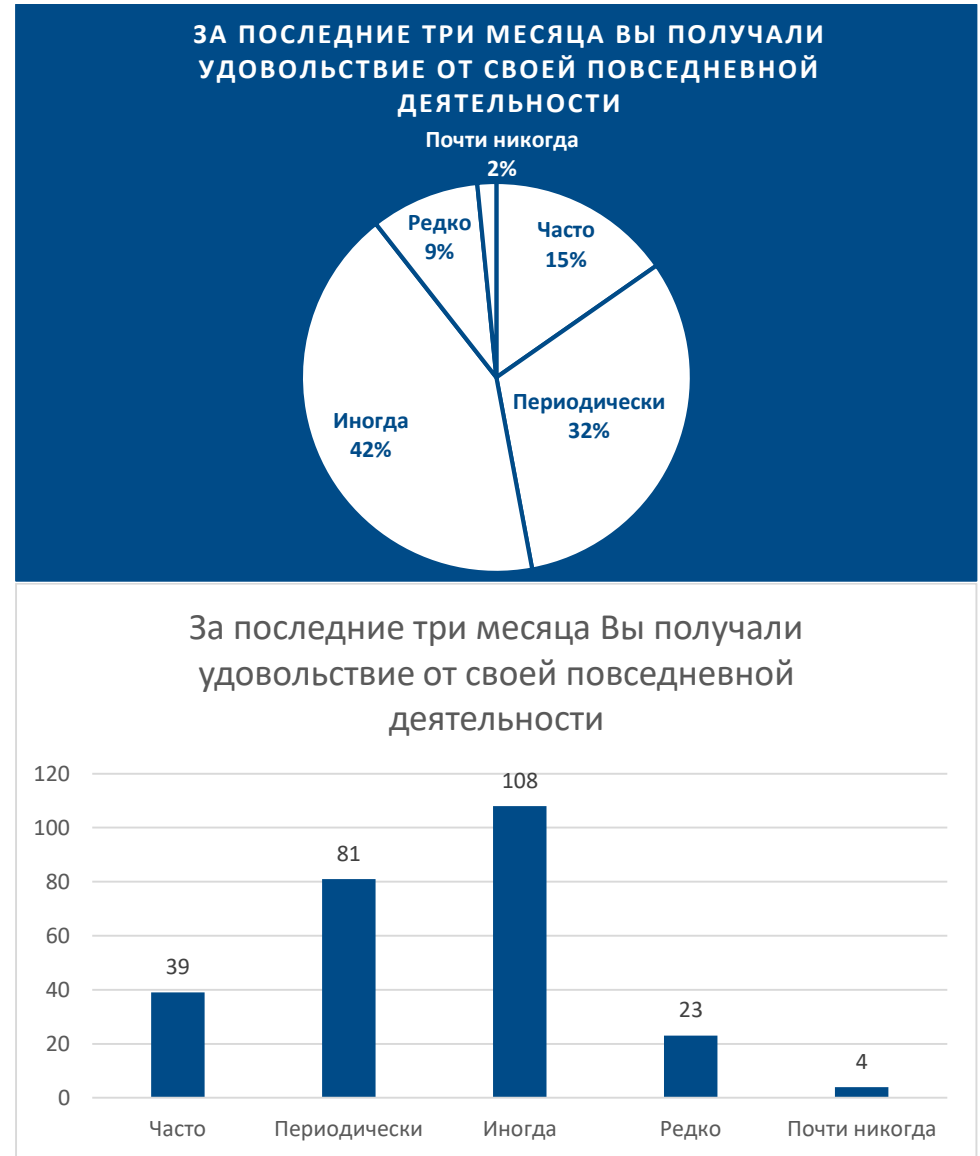

ЗА ПОСЛЕДНИЕ ТРИ МЕСЯЦА ВЫ БЫЛИ АКТИВНЫ И ЭНЕРГИЧНЫ



За последние три месяца Вы были активны и энергичны

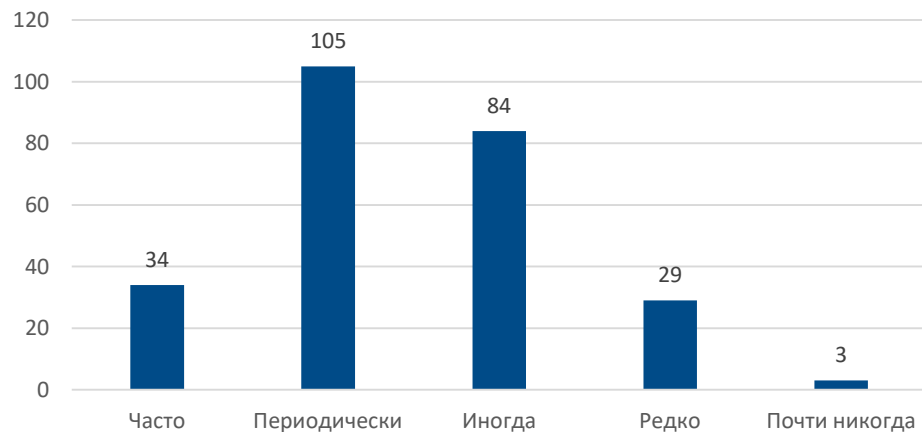

ЗА ПОСЛЕДНИЕ ТРИ МЕСЯЦА ВЫ БЫЛИ ПОЛНЫ НАДЕЖД НА БУДУЩЕЕ

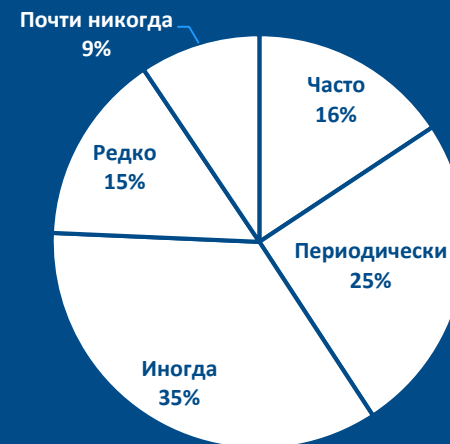

За последние три месяца Вы были полны надежд на будущее

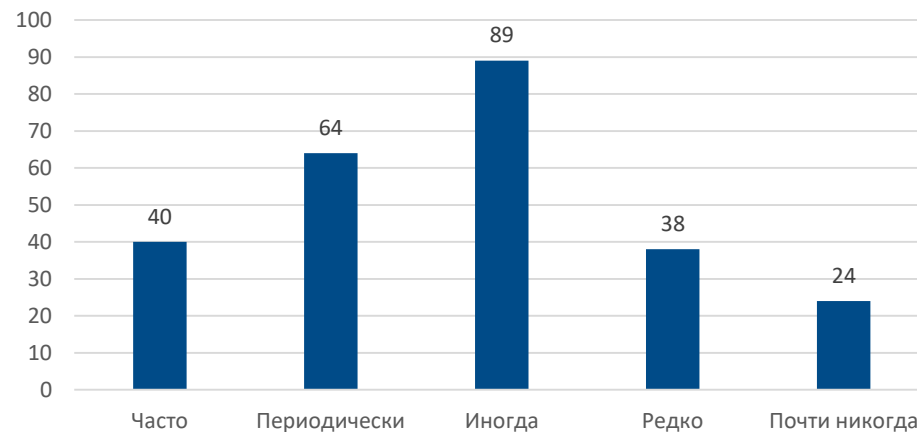

СКОЛЬКО ПРИМЕРНО ДНЕЙ ЗА ПРОШЕДШИЙ ГОД ВЫ ПРОВЕЛИ НА БОЛЬНИЧНОМ (ИСКЛЮЧАЯ БОЛЬНИЧНЫЙ ПО БЕРЕМЕННОСТИ И РОДАМ И УХОДУ ЗА ДРУГИМИ ЛЮДЬМИ)?

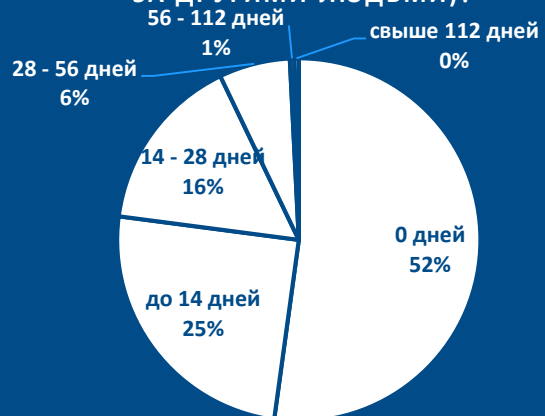

Сколько примерно дней за прошедший год Вы провели на больничном (исключая больничный по беременности и родам и уходу за другими людьми)?

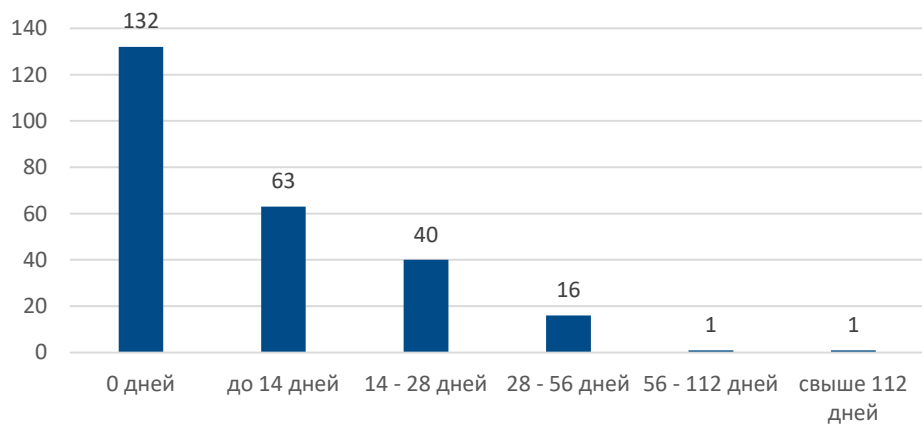

УВЕРЕНЫ ЛИ ВЫ, ИСХОДЯ ИЗ НЫНЕШНЕГО СОСТОЯНИЯ ЗДОРОВЬЯ, ЧТО СМОЖЕТЕ ВЫПОЛНЯТЬ СВОЮ РАБОТУ И ЧЕРЕЗ ДВА ГОДА?



Уверены ли Вы, исходя из нынешнего состояния здоровья, что сможете выполнять свою работу и через два года?

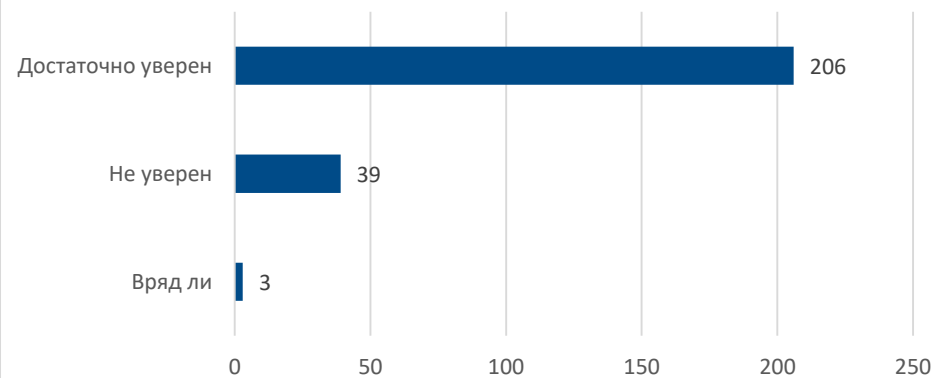

ВОЗРАСТНЫЕ ГРУППЫ

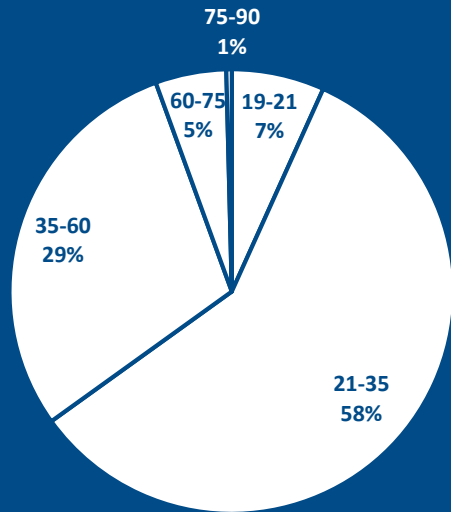

Возрастные группы

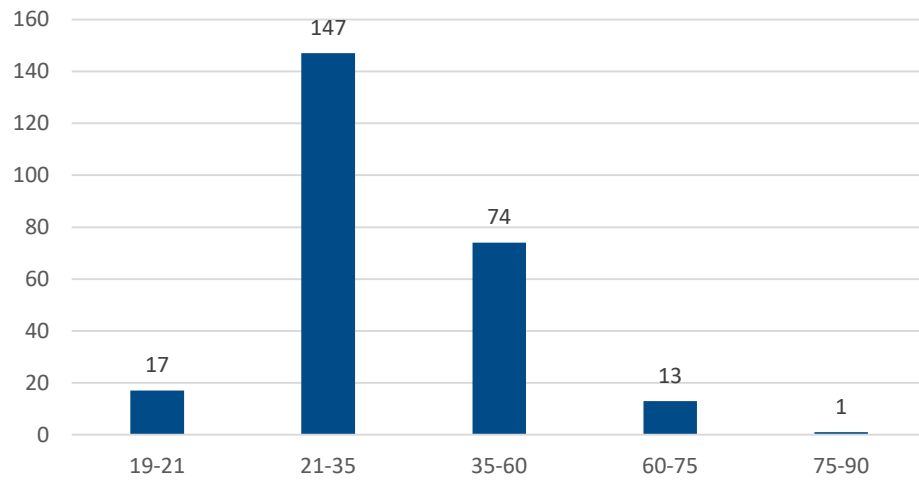

ПОЛ

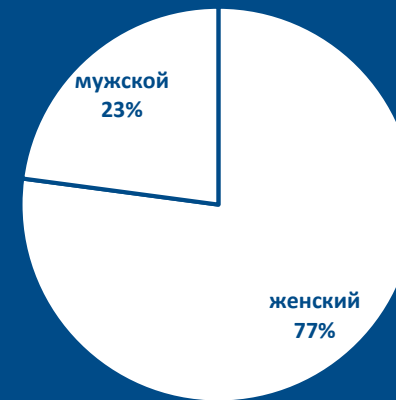

Пол

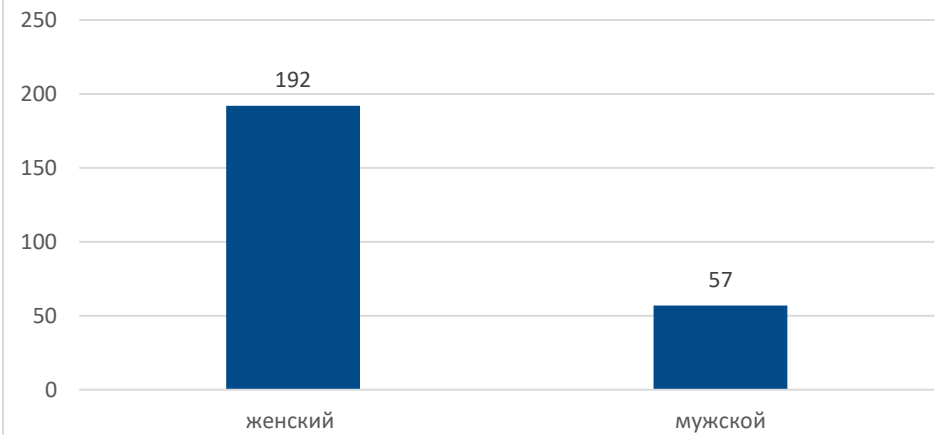

ЕСТЬ ЛИ У ВАС МЕДИЦИНСКОЕ ОБРАЗОВАНИЕ?

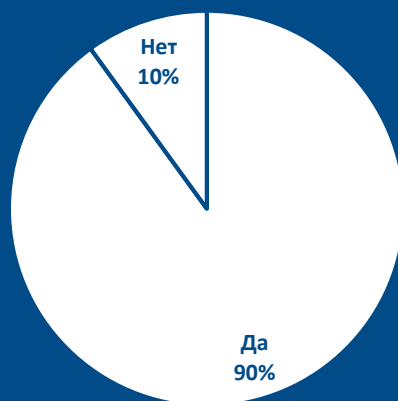

Есть ли у Вас медицинское образование?

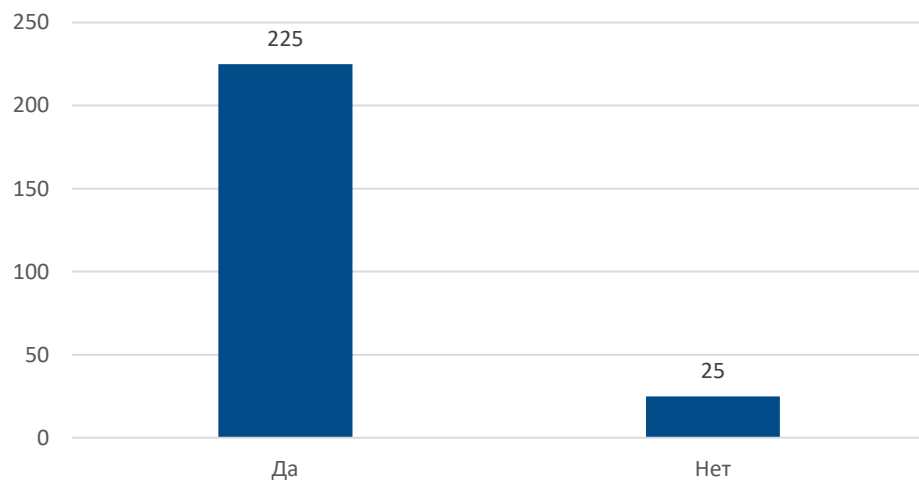

КАКОЙ НАИВЫСШИЙ УРОВЕНЬ МЕДИЦИНСКОГО ОБРАЗОВАНИЯ ВЫ ИМЕЕТЕ?



Какой НАИВЫСШИЙ уровень медицинского образования Вы имеете?

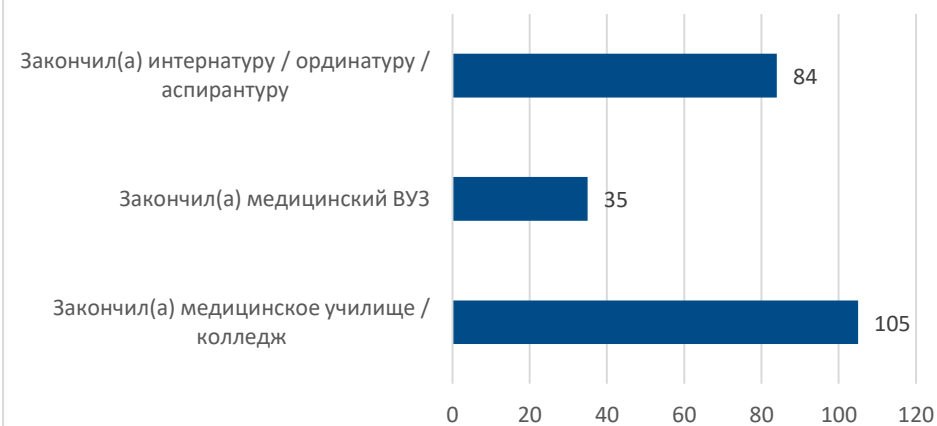

УЧИТЕСЬ ЛИ ВЫ В НАСТОЯЩЕЕ ВРЕМЯ:



Учитесь ли Вы в настоящее время:



ЕСТЬ ЛИ У ВАС УЧЕНАЯ СТЕПЕНЬ?

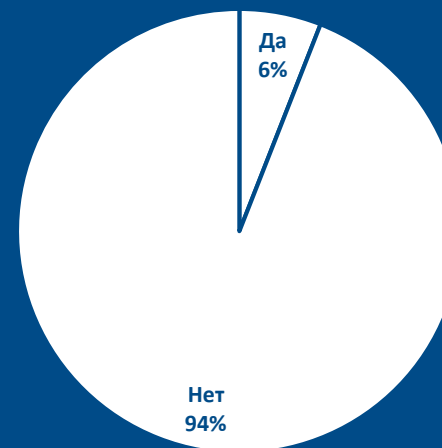

Есть ли у Вас ученая степень?

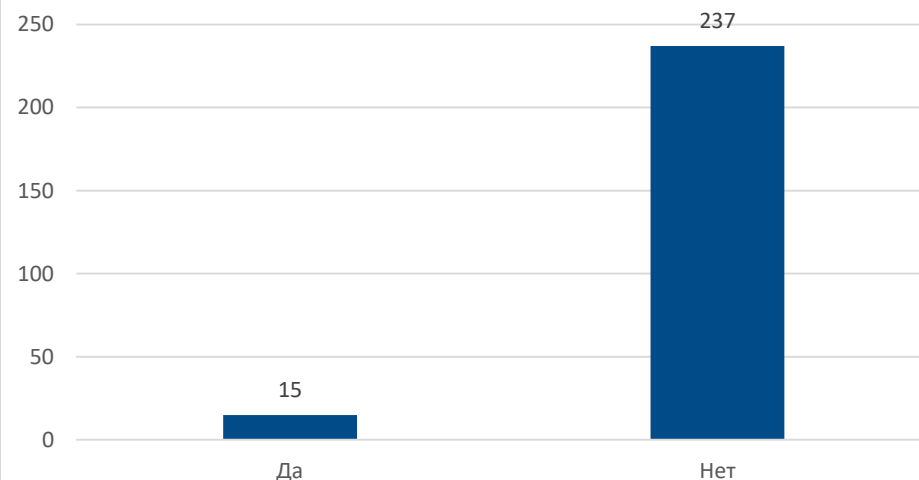

УКАЖИТЕ, ПОЖАЛУЙСТА, ВАШ СЕМЕЙНЫЙ СТАТУС:



Укажите, пожалуйста, Ваш семейный статус:



ЕСТЬ ЛИ У ВАС ДЕТИ?

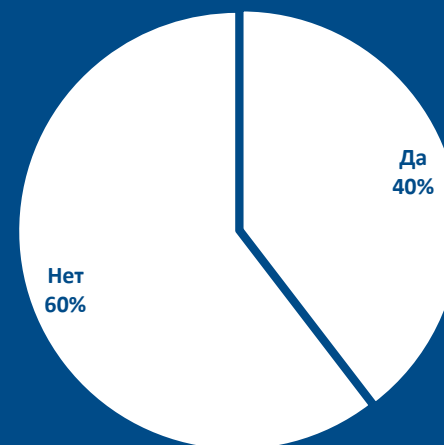

Есть ли у Вас дети?

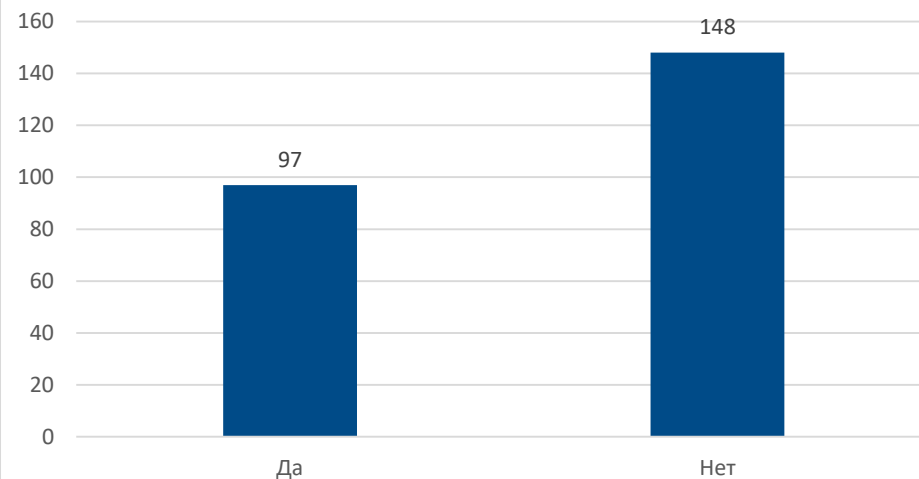

ДЕТИ:

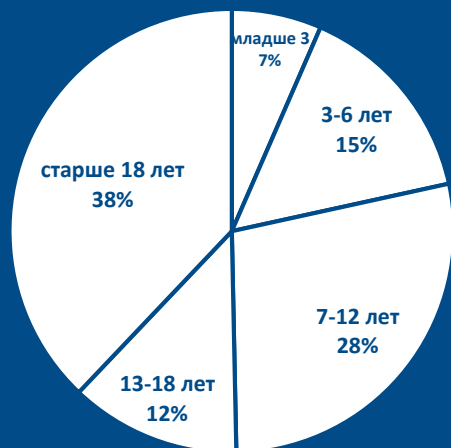

Дети:

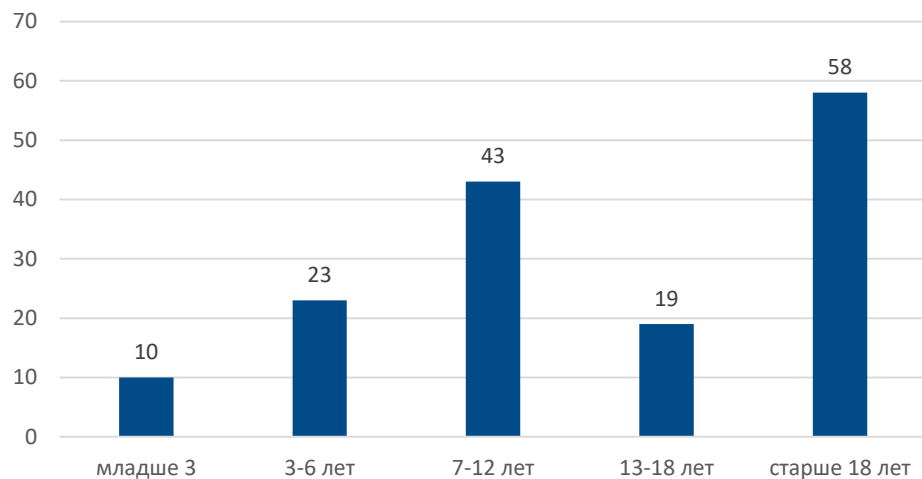

УКАЖИТЕ, ПОЖАЛУЙСТА, ПРИМЕРНУЮ ВЕЛИЧИНУ ВАШЕГО СРЕДНЕГО ЗАРАБОТКА / ДОХОДА

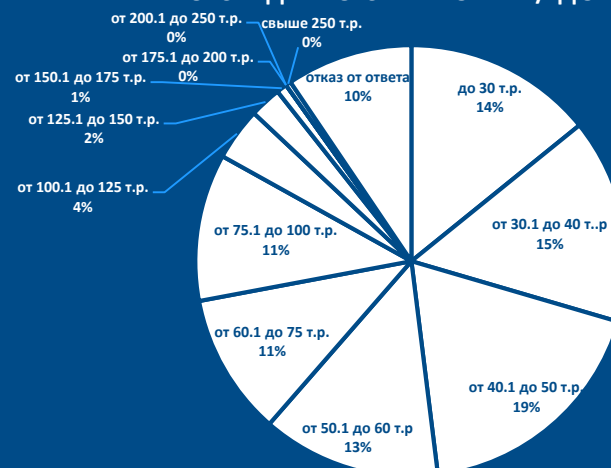

Укажите, пожалуйста, примерную величину вашего среднего заработка / дохода

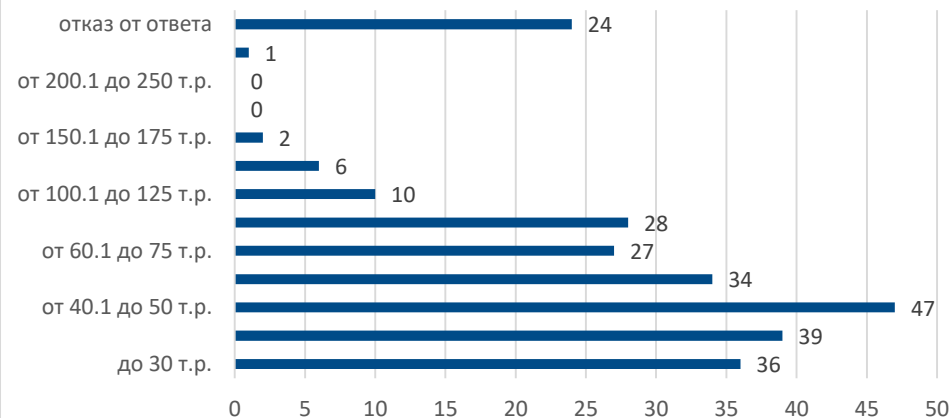

Для следующих вопросов:

1 2 3 4 5

полностью удовлетворён



совсем не удовлетворён

- 1 – полностью удовлетворен
- 2 – удовлетворен
- 3 – частично удовлетворен
- 4 – не удовлетворен
- 5 – совсем не удовлетворен

НАСКОЛЬКО ВЫ УДОВЛЕТВОРены МАТЕРИАЛЬНЫМ ПОЛОЖЕНИЕМ СВОЕЙ СЕМЬИ (УЧИТЫВАЯ ДОХОД ВСЕХ ЕЕ ЧЛЕНОВ) ИЛИ СВОИМ МАТЕРИАЛЬНЫМ ПОЛОЖЕНИЕМ



Насколько Вы удовлетворены материальным положением своей семьи (учитывая доход всех ее членов) или своим материальным положением

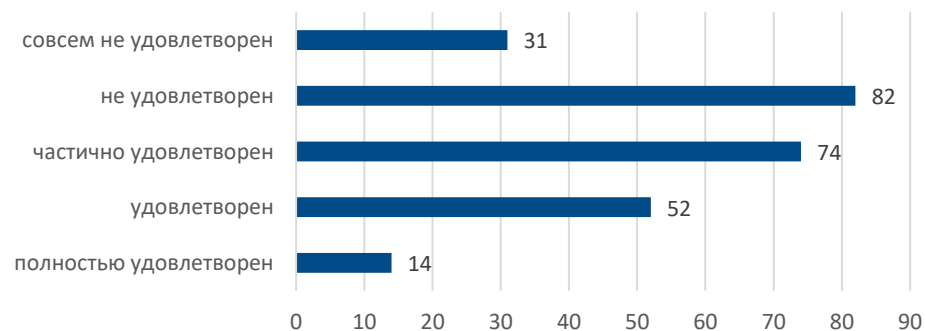

В ЦЕЛОМ ВЫ ОЦЕНИЛИ БЫ СОСТОЯНИЕ ВАШЕГО ЗДОРОВЬЯ КАК:



В целом Вы оценили бы состояние Вашего здоровья как:

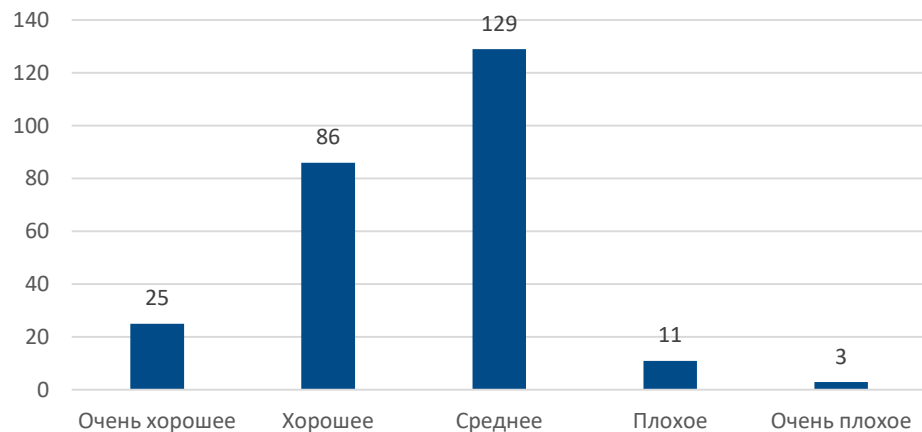

КАК ЧАСТО ВЫ ЧУВСТВУЕТЕ, ЧТО НЕ МОЖЕТЕ СПРАВИТЬСЯ СО ВСЕМИ ДЕЛАМИ, КОТОРЫЕ ВАМ НУЖНО БЫЛО СДЕЛАТЬ?



Как часто вы чувствуете, что не можете справиться со всеми делами, которые вам нужно было сделать?

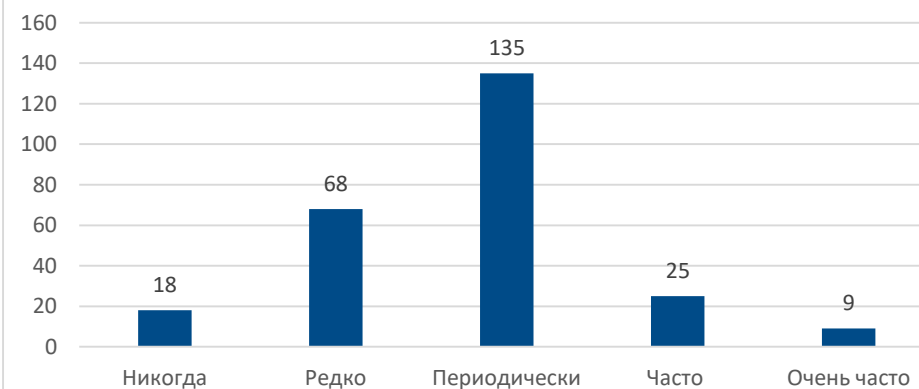

КАК БЫ ВЫ ОЦЕНИЛИ КАЧЕСТВО СВОЕЙ ЖИЗНИ В ЦЕЛОМ?



Как бы Вы оценили качество своей жизни в целом?

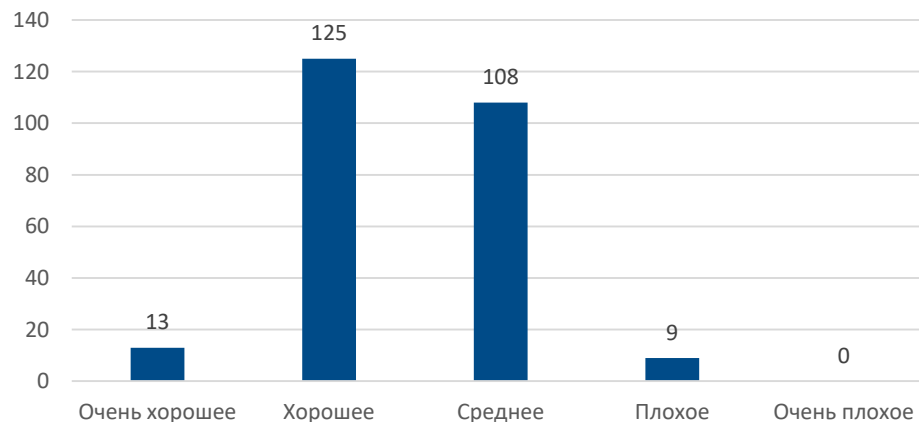

ПРИНИМАЯ ВО ВНИМАНИЕ ВСЕ АСПЕКТЫ ВАШЕЙ ЖИЗНИ, КАК БЫ ВЫ ОЦЕНИЛИ ТЕКУЩИЙ МОМЕНТ? ВЫ...



Принимая во внимание все аспекты вашей жизни, как бы вы оценили текущий момент? Вы...

